JOINT DISSEMINATION | SECURITY CLASSIFICATION: ~~SECRET~~

PAGE	DTG OF MESSAGE	PRECEDENCE TOR	PRI	LMF	CLASS	CIC	FOR MESSAGE CONTROL/COMMUNICATIONS CENTER ONLY	DATE - TIME	MONTH	YR
OF		00	00		~~SECRET~~		(b)(3):10 USC 424	282152Z	SEP	79

BOX | MOBILE HANDLING INSTRUCTIONS

Reissued w/Enclosure IR (b)(3):10 USC 424

FROM: (b)(3):10 USC 424

TO: DIA WASH DC /DB-3E1/RCI-1// AVENGES

INFO: USCINCSO QUARRY HTS CZ//SCJ2-AD// LUCPACS
HQDA WASH DC//DAMI-FII// [illegible]
HQ USAF WASH DC//XOXOM// [illegible]
COMNAVINTCOM ALEX VA [illegible]
FICEURLANT NORFOLK, VA [illegible]
COMSOLANT [illegible]

DECLASSIFIED IN FULL
Authority: EO 13526
DIA FOIA & Declassification Services Offices
Date: Oct 19, 2018

RE

~~SECRET~~ 0207

POUCHED VERSION OF PREVIOUSLY SUBMITTED IR

SUBJ: THIS IS IR (b)(3):10 USC 424

THIS IS AN INFORMATION REPORT, NOT FINISHED INTELLIGENCE

1. (U) COUNTRY: ARGENTINA (AR)

2. (U) REPORT NUMBER: (b)(3):10 USC 424

3. (U) TITLE: TERRORISM-MONTONERO ATTACK ON ECONOMY MINISTRY OFFICIAL

4. (U) PROJECT NUMBER: N/A

5. (U) DATE OF INFORMATION: 790911-790928

6. (U) DATE OF REPORT: 790928

7. (U) DATE AND PLACE OF ACQUISITION: 790911-790928, BUENOS AIRES

306340 306344 AR, AB

102390 103215 209400 209431 209500 306312 AR

2016

ENCL # 1 thru 8 HAS NOT BEEN REPRODUCED IN HARDCOPY

REQUEST ENCL(S) FROM RDS-3A

POOR QUALITY ORIGINAL-BEST COPY AVAILABLE

ORIGINATOR (FORM, TITLE, OFFICE SYMBOL, PHONE, DATE): (b)(3):10 USC 424

TYPED NAME, TITLE, OFFICE SYMBOL AND PHONE: (b)(3):10 USC 424

SPECIAL INSTRUCTIONS: AMB DCM POL POL/R DIA

SECURITY CLASSIFICATION: ~~SECRET~~

DATE TIME GROUP: 282152Z

DD FORM 1 DEC 70 1473 REPLACES DD FORM 173, 1 JUL 68, WHICH MAY BE USED.

8. (U) REFERENCES: (b)(3):10 USC 424

9. (U) ASSESSMENT: ALL SOURCES (b)(3):10 USC 424

10. (U) ORIGINATOR: (b)(3):10 USC 424

11. (U) REQUEST EVALUATION: OMIT

12. (U) PREPARING OFFICER: (b)(3):10 USC 424

13. (U) APPROVING AUTHORITY:

14. (U) SOURCE: A. "BUENOS AIRES HERALD" 790928 B. "CLARIN" 790928 C. "LA OPINION" 790928 D. "LA NACION" 790928 E. AMEMB MEMO DTD 790911 F. AMEMB TELEGRAM 7636 DTG 141932Z SEP 79 G. "BUENOS AIRES HERALD" 790921 H. AMEMB TELEGRAM 8008 DTG 271415Z SEP 79 (b)(3):10 USC 424

15. (U) SPECIAL INSTRUCTIONS: DIRC-NO CAVEATS USED TO PROTECT SOURCES AND INFORMATION. A POUCHED VERSION OF THIS IR WITH 8 (EIGHT) ENCLOSURES FOLLOWS.

DECLASSIFIED IN FULL
Authority: EO 13526
DIA FOIA & Declassification Services Offices
Date: Oct 19, 2018

16. ~~(S)~~ 11. FORWARDS TERRORIST-RELATED INFORMATION IN TWO PARTS:

A. PART ONE DEALS WITH THE 790927 BOMBING OF THE RESIDENCE OF GUILLERMO WALTER KLEIN, JR., SECRETARY OF PLANNING AND ECONOMIC COORDINATION OF THE ARGENTINE MINISTRY OF ECONOMY IN A SUBURB OF BUENOS AIRES TO INCLUDE: EXPLOSIVES USED, MODUS OPERANDI OF THE TERRORISTS, IDENTIFICATION OF THE MONTONERO GROUP AS THE ORGANIZATION BEHIND THE ATTACK AND SPECULATION AS TO THEIR MOTIVATION FOR CONDUCTING THE ATTACK

B. PART TWO PROVIDES BACKGROUND INFORMATION ON THE ATTACK TO INCLUDE: RECENT INFILTRATION INTO ARGENTINA OF MONTONEROS, AND THE KILLING OF TWO LEADING MEMBERS OF THE GROUP.

22. ~~(S)~~ DETAILS: 1. (U) ACCORDING TO SOURCE A, AT 7:35 A.M. LOCAL TIME ON 790927, BETWEEN TEN AND FORTEEN HOODED TERRORISTS, WEARING LIGHT BLUE PATIOURS SIMILAR TO THOSE WORN BY BUENOS AIRES

PROVINCIAL POLICE, ARRIVED AT THE OLIVOS SUBURB HOME OF DR. KLEIN. THEY ARRIVED IN SEVERAL VEHICLES, INCLUDING TWO PICK-UP TRUCKS. THE TERRORISTS OBTAINED ENTRY INTO THE HOME (GUARDED BY FOUR SECURITY MEN PERMANENTLY ASSIGNED TO DR. KLEIN--ONE OF MORE OF WHOM APPEARED TOTALLY UNRESPONSIVE TO THE ATTACKERS AS A RESULT OF THE INITIAL SHOCK OF THE ATTACK ITSELF) AND ENGAGED IN A GUN BATTLE WITH THE TWO GUARDS WHO REMAINED ALERT TO THE SITUATION. THESE TWO GUARDS FIRED AT THE ATTACKERS, BUT WERE KILLED BY MACHINEGUN FIRE. THE TERRORISTS THEN PLACED EXPLOSIVE CHARGES IN STRATEGIC AREAS OF THE HOME, AND RETURNED TO THEIR VEHICLES, WHEREUPON THEY HURLED HAND GRENADES INTO THE HOME TO SET OFF THE CHARGES. THE VEHICLES DEPARTED. THE WHOLE OPERATION LASTED SOME 7-10 MINUTES.

2. (U) ACCORDING TO SOURCE B, THE ATTACKERS USED 20 KG OF DYNAMITE. THE ATTACKERS, ACCORDING TO GOVERNMENT SOURCES QUOTED BY SOURCE B, WERE P.L.O.-TRAINED MONTONEROS. OTHER INFORMATION PROVIDED BY SOURCE B: THE TERRORISTS USED SOME FIVE FORD FALCONS; NUMEROUS WOMEN WERE AMONG THE TERRORISTS; GROUP MEMBERS PATROLLED THE STREET WHILE THE ATTACK WAS BEING CONDUCTED; THE EXPLOSIONS DAMAGED NEARBY HOMES; ARGENTINE POLICE AND ARMED FORCES OFFICIALS REPORTING TO THE SCENE INCLUDED THE FEDERAL POLICE, I CORPS ARMY, BOMB SQUAD, AND EXPLOSIVES AND MILITARY HEALTH BRIGADE; AND THAT THE KLEIN BOMBING WAS THE THIRD ATTACK, WITHIN A PERIOD OF 18 MONTHS, AGAINST A MEMBER OF THE ECONOMY MINISTRY. THE TWO PREVIOUS ATTACKS WERE CONDUCTED AGAINST: A. DR. MIGUEL PADILLA, ON 780411, IN WHICH HE DIED; AND B. DR. JUAN ALEMANN,

DECLASSIFIED IN FULL
Authority: EO 13526
DIA FOIA & Declassification Services Offices
Date: Oct 19, 2018

IN WHICH HE SUSTAINED MINOR INJURIES. DR.'S PADILLA AND ALEMANN HELD THE POSITIONS OF UNDERSECRETARY OF STATE FOR ECONOMIC COORDINATION AND SECRETARY OF STATE FOR HOUSING, RESPECTIVELY, AT THE TIME OF THE ATTACKS.

DECLASSIFIED IN FULL
Authority: EO 13526
DIA FOIA & Declassification Services Offices
Date: Oct 19, 2018

3. (U) ACCORDING TO SOURCE C, A FEMALE TERRORIST DID PARTICIPATE IN THE BURRY INTO THE HOME. ALLEGEDLY, SHE INTENDED TO KILL TWO MAIDS EMPLOYED IN THE KLEIN HOUSEHOLD, BUT AN ACCOMPLICE (MALE) URGED HER TO LET THEM GO; THE MAIDS WERE SPIRITED AWAY TO NEARBY MOVIE THEATERS FOR THE DURATION OF THE ATTACK. ADDITIONALLY, SOURCE C REPORTED, QUOTING "RESPONSIBLE SOURCES," THAT THE GROUP OF TERRORISTS HAD ENTERED ARGENTINA RECENTLY, ALONG WITH TWO MONTONERO LEADERS, HORACIO MENDIZABAL AND ARMANDO CROATTO; THE TWO WERE KILLED ON 790920 IN THE BUENOS AIRES SUBURB OF MUNRO, DURING A SHOOT-OUT WITH ARGENTINE SECURITY FORCES. THE EXPLOSIVES USED WERE "TROTYL" [redacted] (b)(3):10 USC 424 COMMENT: TROTYL IS AN ACRONYM ~~FOR THE SPANISH EQUIVALENT OF~~ FOR TNT).

4. (U) ACCORDING TO SOURCE D, A FOREIGN NEWS AGENCY RECEIVED A TELEPHONE CALL ATTRIBUTING THE ATTACK TO THE MONTONERO GROUP. SAME SOURCE REPORTED THAT SIMILAR MATERIALS WERE USED IN THE BOMBING OF AN APARTMENT IN WHICH NAVY CINC ADM. LAMBRUSCHINI AND HIS FAMILY RESIDED [redacted] (b)(3):10 USC 424 MENTION WAS ALSO MADE OF TWO FURTHER, AND APPARENTLY SIMILAR, ATTACKS MADE, IN 1976, AGAINST B.A. POLICE CHIEF BRIG. GEN. CESARIO CARDOZO, AND FEDERAL SECURITY POLICE HEADQUARTERS, THE LATTER OF WHICH RESULTED IN 18 DEATHS AND 66 PERSONS INJURED.

5. ~~(S)~~ SOURCE E, DATED 790911, REPORTED TERRORIST-RELATED INFORMATION, FROM WHICH THE FOLLOWING IS A BRIEF EXTRACT: "...SOURCES ADVISED THAT THEY HAVE JUST LEARNED THAT BETWEEN TEN AND FIFTEEN MONTONERO MEMBERS HAVE ENTERED THE COUNTRY...SOURCES BELIEVE THIS IS THE FIRST PART OF A GROUP OF THIRTY WHO WILL BE RE-ENTERING ARGENTINA. SOURCES STATED THAT THESE FORCES WERE TRAINED IN ANGOLA..."

DECLASSIFIED IN FULL
Authority: EO 13526
DIA FOIA & Declassification Services Offices
Date: Oct 19, 2018

6. ~~(C)~~ ACCORDING TO SOURCE F: "...AT LEAST SOME AUGUST DISAPPEARANCES RELATE TO THE BREAK UP OF AN UNDERGROUND "F.A.P." ("FUERZAS ARMADAS PERONISTAS") CELL...THIS INFORMATION IS CIRCULATING WIDELY THROUGH THE ARGENTINE SECURITY FORCES. SIMILARLY CIRCULATING IS A REPORT THAT THE MONTONEROS ARE ACTIVELY SEEKING TO INFILTRATE TERRORISTS BACK INTO ARGENTINA..." REPORT IS DATED 790914.

7. (U) SOURCE G REPORTED THAT ON 790921, TWO RANKING MEMBERS OF THE MONTONERO GROUP WERE KILLED IN A SHOOTOUT WITH ARGENTINE SECURITY FORCES IN THE B.A. SUBURB OF MUNRO. ACCORDING TO THE REPORT: "...ONE OF THE TWO TERRORISTS IS REPORTED TO HAVE THROWN A GRENADE WHEN THE SECURITY FORCES TRIED TO ARREST THEM. BUT THE GRENADE DID NOT EXPLODE AND THE TERRORIST CHOSE TO SHOOT HIMSELF IN THE STOMACH, DYING ON THE SPOT. THE OTHER TERRORIST WAS SHOT DOWN BY THE PLAINCLOTHES MEN AFTER HE PULLED OUT A GUN AND OPENED FIRE ON THEM..."

8. ~~(C)~~ SOURCE H, DATED 790927, REPORTED THAT A "SPECIAL MONTONERO COMBAT TEAM PLANNED TO REENTER ARGENTINA WITH THE PURPOSE OF ATTEMPTING TO ASSASSINATE A HIGH ARGENTINE

GOVERNMENT OFFICIAL." PRES. VIDELA WAS BELIEVED TO

(b)(3):10 USC 424 BE THE PRIME TARGET OF THE MONTONEROS.

COMMENT: ~~(C)~~ OBJECT OF TERRORIST ATTACK, ALONG WITH

DISCONTENT IN MILITARY LEADERSHIP CIRCLES (b)(3):10 USC 424 WOULD INDICATE THAT THE MAJOR SOURCE

OF UNREST IN ARGENTINA IS THE HANDLING OF THE ECONOMY.

(b)(3):10 USC 424 COMMENT: (Ø) Sec. 3.3(b) (1) THE GUNFIRE WHICH

PRECEEDED THE BOMBING OF THE KLEIN HOME, AT 7:35 A.M.

ON 790927. Sec. 3.3(b) (1) FURTHER, SUBSEQUENT

Sec. 3.3(b) (1) LOUD EXPLOSIONS WERE HEARD. REPORT THAT AN EYEWITNESS

HAD TOLD HIM THAT HE HAD SEEN A PICK-UP TRUCK AND

DODGE LEAVE THE SCENE, AND THAT THE TERRORISTS APPEARED

TO BE EXTREMELY YOUNG--BETWEEN 18 YRS AND 25 YRS.
TECHNICAL ASPECTS OF BOMBING WILL BE REPORTED BY SEP IR.

(b)(3):10 USC 424 COMMENT: ~~(C)~~ TERRORIST TRAINING IN ANGOLA WAS

PREVIOUSLY REPORTED (b)(3):10 USC 424

(b)(3):10 USC 424 COMMENT: ~~(S)~~ CONCERNING THE ALLEGED SHOOTOUT OF

THE TWO RANKING MONTONERO LEADERS, EMBASSY HAS LEARNED

THAT THE PRESS ITEM (PARA 7 OF THIS IR) MAY NOT BE

A COMPLETELY ACCURATE ACCOUNT OF THE EVENT.

DECLASSIFIED IN PART
Authority: EO 13526
DIA FOIA & Declassification Services Offices
Date: *Oct 19, 2018*

EMBASSY COMMENT: (~~S~~) WHILE EVIDENCE IS [illegible] ACCUMULATING WHICH SUGGESTS MONTONEROS WERE RESPONSIBLE FOR THIS ATTACK, SOME OF THE EVIDENCE CANNOT BE TAKEN AT FACE VALUE. UNTIL MORE IS KNOWN ABOUT THE INCIDENT, WE DO NOT WISH TO RULE OUT ALTERNATIVE EXPLANATIONS. WITH REGARD TO RELIABILITY OF SOURCES, [redacted] Sec. 3.3(b) (1) [redacted] WE ARE INFORMED BY ARGENTINE SECURITY OFFICERS THAT CROATTO AND MENDIZABAL WERE NOT KILLED IN A SUPERMARKET SHOOTOUT BUT DIED SEPARATELY EARLIER. SOURCE E REPORTED INFORMATION FROM A SOURCE WHO HAS ON A FEW PAST OCCASIONS TRIED TO LEAD OR MISLEAD THE USG. SIMILARLY, THE INFORMATION IN SOURCE F MAY BE PARTLY DESIGNED TO SUIT THE GOVERNMENT'S PURPOSES. THESE OBSERVATIONS DO NOT CONTRADICT THE IMPLICATIONS OF THIS IR, BUT DO SUGGEST THAT SOME SOURCE MATERIAL BE ASSESSED

(b)(3):10 USC 424

(b)(3):10 USC 424 COMMENT: ~~(S)~~ EMBASSY COMMENT WELL TAKEN.

DECLASSIFIED IN PART
Authority: EO 13526
DIA FOIA & Declassification Services Offices
Date: Oct 19, 2018

ENCLOSURE DATA (U)

EIGHT (8) ENCLOSURES:

1. ARTICLE, "B.A. HERALD," 790928, 1 CY, 2 PGS (U)

2. ARTICLE, "CLARIN," 790928, 1 CY, 2 PGS (U)

3. ARTICLE, "LA OPINION," 790928, 1 CY, 2 PGS (U)

4. ARTICLE, "LA NACION" 790928, 1 CY, 3 PGS (U)

5. AMEMB MEMO, 790911, 1 CY, 2 PGS ~~(S)~~

6. AMEMB TELEGRAM 7636, DTG 141932Z SEP 79, 1 CY, 6 PGS ~~(C)~~

7. ARTICLE, "B.A. HERALD," 790921, 1 CY, 1 PG (U)

8. AMEMB TELEGRAM 8008, DTG 271415Z SEP 79, 1 CY, 2 PGS ~~(S)~~

(DISTRIBUTION: DIA, DIA (RC1-1))

THIS MSG AMEMBASSY COORDINATED. ~~REVW 28 SEPT 1999~~

BT

DECLASSIFIED IN FULL
Authority: EO 13526
DIA FOIA & Declassification Services Offices
Date: Oct 19, 2018

OPTIONAL FORM NO. 10
JULY 1973 EDITION
GSA FPMR (41 CFR) 101-11.6

UNITED STATES GOVERNMENT

Memorandum

ENCL (5)

(b)(3) 10 USC 424

~~SECRET~~

~~GDS 9-11-85 (Blystone, J.) OR-A~~

(5)

TO : Chargé Maxwell Chaplin

DATE: 11 Sept 1979

FROM : RSO James J. Blystone
Amembassy BUENOS AIRES

DECLASSIFIED IN FULL
Authority: EO 13526
DIA FOIA & Declassification Services Offices
Date: Oct 19, 2018

SUBJECT: Information Received from GOA Military Intelligence

RSO Blystone met today with members of the Argentine military intelligence. Sources advised that they have just learned that between ten and fifteen Montonero members have entered the country recently and are assumed to be in the Cordoba area. Sources believe this is the first part of a group of thirty who will be re-entering Argentina. Sources stated that these forces were trained in Angola and that the second group, which is called TIE (Tropas de Infanteria Especiales, or Special Infantry Troops), has yet to enter the country. This second group is expected to remain in the Buenos Aires area with the members presumed to be in Cordoba joining them later. Sources expect the Montonero group to use the RPG-7 portable rocket launcher as they previously used approximately a year ago. Military sources believe they will use the same system, wherein a vehicle with a sunroof will be used to pass a target. The terrorist will fire the rocket launcher from the moving vehicle at the selected target and then escape. Sources stated that they expect the individuals to enter the country as normal tourists or as commercial-type visitors using Italian or French passports. Their intelligence indicates that the Montoneros are studying the Italian and French languages in order to pass as these nationalities; it is also possible that they will use Spanish passports. Sources stated that they do not know where their superiors obtained this information, but consider the information to be valid.

Our sources also advised that some time ago, GOA forces picked up an individual believing him to be a member of the Montoneros. During the interrogation, the forces discovered that the individual was a high-ranking member of FAP. The forces were surprised to learn he was a member of FAP, inasmuch as they considered FAP to be disbanded and no longer active in Argentina. The FAP member, under interrogation, advised the security forces that a cell of FAP members had gone underground a few years ago and have remained dormant, waiting for the opportunity to assert themselves. The Argentine interrogators

~~SECRET~~

~~GDS 9-11-85 (Blystone, J.) OR-A~~

5010-110

Buy U.S. Savings Bonds Regularly on the Payroll Savings Plan

DECLASSIFIED IN FULL
Authority: EO 13526
DIA FOIA & Declassification Services Offices
Date: Oct 19, 2018

learned from the FAP member where they had stored their weapons, which have subsequently been confiscated. Some of the disappearances during August may be related to the discovery of this group. Sources advised that it is possible that a number of these members may reappear under PEN at a later date or may not reappear at all.

Sources confirmed that in July, in Buenos Aires Province, while tilling his field, a farmer discovered a small number of weapons buried there and notified the Argentine Air Force. Security forces determined that the weapons had been in the ground for approximately two to three years and were not usable.

RSO was advised today through a contact in the Federal Security Police that Comisario Fioravanti, two subcomisarios, and two police officials were apprehended 20 days ago for committing six acts of criminal kidnapping, with ransoms ranging into the millions of dollars. The names of those involved and details of this case will follow in a separate report.

Other sources also advised that Comisario Inspector Repetto has been named as the new Chief of Intelligence for Metropolitan Security. This is a new position and many of the police officials do not understand why he was chosen, as Repetto is known to have been involved in many criminal activities.

SY:JJBlystone:wh

[redacted]

141932Z SEP 79

TELEGRAM

INDICATE
☐ COLLECT
☐ CHARGE TO

(6)

ENCL (6) IR [redacted] (b)(3):10 USC 424

FROM: AMEMBASSY BUENOS AIRES

CLASSIFICATION: ~~CONFIDENTIAL~~

[redacted] (b)(3):10 USC 424

~~12065~~
~~E.O. XXXXX~~ ~~GDS 9/14/85 (FRIEDMAN, TOWNSEND B.) OR-P~~

TAGS: SHUM AR

SUBJECT: (U) HUMAN RIGHTS SUMMARY - SEPTEMBER 5-12

ACTION: SECSTATE WASHDC IMMEDIATE

INFO: AMEMBASSY ASUNCION
AMEMBASSY BRASILIA
AMEMBASSY LA PAZ
AMEMBASSY MONTEVIDEO
USMISSION USUN NEW YORK
AMEMBASSY SANTIAGO
USCINCSO QUARRY HTS CZ

CHARGE
POL 3
ECOM
POL/R
[redacted]
ICA
SY
CONS/
REF
CHRON

(b)(3):10 USC 424

DISTRIBUTION

	ACT	INFO
		✓
		✓
		✓
	PB	✓
OPS CO		✓
AD N		✓
INTEL OPS		
AIRCREW		

PB of interest to RSS-1

ICR on terrorism

~~CONFIDENTIAL~~ BUENOS AIRES 7636 1396

PITT file after arc

REF.: BUENOS AIRES 7283

~~(C)~~ SUMMARY: THE IACHR VISIT HAS DRIVEN HOME THE EXISTENCE OF THE HUMAN RIGHTS ISSUE TO VIRTUALLY EVERY ARGENTINE, TO THE PLEASURE OF SOME AND THE UNHAPPINESS OF OTHERS. IN THE PROCESS, HUMAN RIGHTS HAS BECOME A POLITICAL ISSUE BETWEEN THE PERONISTS AND THE GOVERNMENT AS THE FORMER PUBLICLY BELABORED THE LATTER FOR BEING BOTH "DE FACTO" AND ABUSING HUMAN RIGHTS (BUENOS AIRES 7559), AND THE GOVERNMENT WEIGHED IN WITH A WITHERING RESPONSE. THERE HAS BEEN ONE REPORTED DISAPPEARANCE IN SEPTEMBER. THE CONTROVERSIAL LAW ON PRESUMPTIVE DEATHS (BUENOS AIRES 7565) HAS BEEN PROMULGATED.

DRAFTED BY:	DRAFTING DATE	TEL. EXT.	CONTENTS AND CLASSIFICATION APPROVED BY:
POL:TBFRIEDMAN:SZ	9/14/79	278	POLCOUNS:WHHALLMAN

CLEARANCES:

POL/R:JDISTEFANO
(b)(3):10 USC 424 [redacted]
ICA:JCORR
SY:JBLYSTONE

CHARGE:MCHAPLIN

DECLASSIFIED IN FULL
Authority: EO 13526
DIA FOIA & Declassification Services Offices
Date: Oct 19, 2018

ENCL (6) IR [redacted] (b)(3):10 USC 424

[redacted]

DECLASSIFIED IN FULL
Authority: EO 13526
DIA FOIA & Declassification Services Offices
Date: Oct 19, 2018

END SUMMARY.

1. ~~(C)~~ IAHRC VISIT -----

THE VISIT OF THE INTER-AMERICAN HUMAN RIGHTS COMMISSION (IAHRC) ECLIPSED ALL OTHER EVENTS ON THE HUMAN RIGHTS FRONT IN THE PERIOD UNDER REVIEW. COMMISSION MEMBERS CALLED ON THE PRESIDENT, THE JUNTA, THE FOREIGN MINISTER, GENERALS, GOVERNORS, PROMINENT PRISONERS, EX-PRESIDENTS, AND THE LEADERS OF THE CHURCH. THE COMMISSION ALSO VISITED JAILS. THE COMMISSION WILL BE MEETING UNDER CONDITIONS OF RELATIVE PRIVACY TO DISCUSS SELECT CASES WITH VICTIMS OF HUMAN RIGHTS VIOLATIONS, WHO HAVE DETAILED ACCUSATIONS. BUT PERHAPS THE MOST DRAMATICALLY AFFECTING ASPECT OF THE VISIT TOOK PLACE WHEN HUNDREDS OF PEOPLE COULD BE SEEN DAILY LINED UP OUTSIDE THE COMMISSION'S OFFICE, DESPITE SOME CLUMSY ATTEMPTS AT POLICE INTIMIDATION, TO WAIT FOR THEIR TURN TO DENOUNCE HUMAN RIGHTS ABUSES. THE INTENSIVE COVERAGE GIVEN THE COMMISSION'S ACTIVITIES AND REPERCUSSIONS BY ALL THE NEWS MEDIA--THE LIMITS OF SELF-CENSORSHIP ALL BUT COLLAPSED--SHOULD HAVE DRIVEN HOME TO ALL ARGENTINES THAT HUMAN RIGHTS ARE AN ISSUE OF IMPORTANCE.

2. ~~(C)~~ ANY REMAINING DOUBTS ON THIS SCORE WERE PROBABLY ERASED WHEN THE PERONISTS TOOK UP THE HUMAN RIGHTS CAUSE AS THEIR OWN, USING THE VISIT OF THE COMMISSION AS THE OCCASION TO MAKE AN UNPRECEDENTED ATTACK ON THE

GOVERNMENT, WHICH IT ACCUSED AS BEING BOTH "DE FACTO" AND HAVING GROSSLY VIOLATED HUMAN RIGHTS. THE GOVERNMENT IMMEDIATELY ISSUED A FIERY REJOINDER, LABELING THE PERONIST STATEMENT INTOLERABLE AND REMINDING THE PERONISTS THAT THEIR GOVERNMENT AND PARTY WERE RESPONSIBLE FOR THE SITUATION WHICH FORCED THE MILITARY TO TAKE OVER IN 1976. WHILE THE DURABILITY OF THE PERONISTS' COMMITMENT TO THE HUMAN RIGHTS CAUSE IS UNCERTAIN, IT IS SIGNIFICANT THAT WHAT IS UNDOUBTEDLY ARGENTINA'S LARGEST SINGLE POLITICAL FORCE HAS FOR THE FIRST TIME SPOKEN OUT ON THE ISSUE. OF NO LESS SIGNIFICANCE IS THAT BY TAKING A STAND, THEY HAVE MADE HUMAN RIGHTS AN ISSUE IN THE GREAT POLARIZATION THAT DIVIDES ARGENTINE SOCIETY--PERONISTS AGAINST ANTI-PERONISTS. IF THIS DEVELOPMENT PERSISTS, IT WILL VASTLY COMPLICATE US INVOLVEMENT IN THE HUMAN RIGHTS QUESTION HERE.

3. ~~(C)~~ MANY OTHERS BESIDES THE PERONISTS MADE KNOWN THEIR THOUGHTS ABOUT THE HUMAN RIGHTS SITUATION, WITH MORE OR LESS ELOQUENCE AND WITH OPPOSING STANCES. THE MOST ELOQUENT OF ALL WAS ISSUED BY ARGENTINE WRITER ERNESTO SABATO, WHO DEFENDED THE RULE OF LAW AND STATED THAT THERE "IS NO SUCH THING AS INEXCUSABLE AND EXCUSABLE VIOLATIONS, EVEN IF THE LATTER ARE COMMITTED IN THE DEFENSE OF GREAT IDEAS." ON THE OTHER SIDE WERE GROUPS AND INDIVIDUALS--SOME WITH THE BACKING OF THE GOA--WHO SOUGHT TO REMIND ALL THAT THE NATION HAD BEEN SAVED BY THE ARMED

DECLASSIFIED IN FULL
Authority: EO 13526
DIA FOIA & Declassification Services Offices
Date: Oct 19, 2018

FORCES FROM A "REVOLUTIONARY WAR" IN WHICH TERRORISTS GROSSLY VIOLATED HUMAN RIGHTS. THE TOWN ALSO BLOSSOMED WITH STICKERS IN THE NATIONAL COLORS--PROCLAIMING THAT "WE ARGENTINES ARE RIGHTFUL AND HUMAN" ("LOS ARGENTINOS SOMOS DERECHOS Y HUMANOS"). A NEW ORGANIZATION ALSO APPEARED, "THE LEAGUE OF FAMILY MEMBERS OF THE VICTIMS OF TERRORISM," GROUPING THOSE WHO LOST LOVED ONES TO TERRORIST ACTIONS.

4. ~~(LOU)~~ TWO SMALL GLITCHES DEVELOPED DURING THE VISIT SO FAR. THE MEXICAN GOVERNMENT HAS VETOED A COMMISSION INTERVIEW AT THE MEXICAN EMBASSY WITH FORMER PRESIDENT CAMPORA. AND THE COLOMBIAN MEMBER OF THE COMMISSION, GERARDO MONRAY CABRA, A MEMBER OF THE COLOMBIAN SUPREME COURT, WAS TEMPORARILY RECALLED TO COLOMBIA BY THE COURT, A RECALL WHOSE REASONS WERE NOT CLEARLY REPORTED IN BUENOS AIRES.

5. (U) DISAPPEARANCES -----

TWO REAPPEARANCES (BUENOS AIRES 7407) BY MEN WHO REPORTEDLY DISAPPEARED IN AUGUST--RAUL ALBERTO ARAMENDI AND OSCAR RICARDO ROMERO--LEFT UNEXPLAINED, KNOWN DISAPPEARANCES FOR THE MONTH OF AUGUST AT TEN. IN ADDITION, MRS. ELIO VALDERRAMOS (WHOSE HUSBAND'S DISAPPEARANCE ALSO WAS REPORTED B.A.7407) HAS REPORTEDLY MADE AN OFFICIAL COMPLAINT THAT HER HUSBAND, A DOCTOR WAS TAKEN FROM THE MENDOZA PROVINCIAL HOSPITAL WHERE HE WORKED BY A GROUP OF MEN WHO IDENTIFIED THEMSELVES AS BELONGING TO THE SECURITY

DECLASSIFIED IN FULL
Authority: EO 13526
DIA FOIA & Declassification Services Offices
Date: Oct 19, 2018

FORCES. MRS. VALDERRAMOS REPORTEDLY STATED AUGUST 10 THAT SHE WAS UNABLE TO LOCATE HER HUSBAND IN ANY MENDOZA POLICE OR SECURITY FACILITY.

6. ~~(C)~~ REPORTS THAT AT LEAST SOME OF THE AUGUST DISAPPEARANCES RELATE TO THE BREAK UP OF AN UNDERGROUND "FAP" ("FUERZAS ARMADAS PERONISTAS") CELL CONTINUE TO REACH US. IT IS CLEAR THAT THIS INFORMATION IS CIRCULATING WIDELY THROUGH THE ARGENTINE SECURITY FORCES. SIMILARLY CIRCULATING IS A REPORT THAT THE MONTONEROS ARE ACTIVELY SEEKING TO INFILTRATE TERRORISTS BACK INTO THE COUNTRY. WE HAVE NO WAY OF INDEPENDENTLY JUDGING THE VALIDITY OF THESE REPORTS. WE NOTE, HOWEVER, THAT WHATEVER THEIR VALIDITY, SOME ELEMENTS IN THE GOA WILL USE SUCH REPORTS TO ATTEMPT TO JUSTIFY A CONTINUATION OF THE SECURITY FORCES' PRACTICES.

7. (U) PRESUMPTIVE DEATH LAW PUBLISHED -----

THE GOA PROMULGATED ITS CONTROVERSIAL LAW ON PRESUMPTIVE DEATH SEPTEMBER 12. THE PROVISIONS OF THE LAW WHICH GIVE THE STATE THE RIGHT TO SEEK A DECLARATION OF PRESUMPTIVE DEATH FOR A MISSING PERSON AND WHICH CAUSED OBJECTIONS, INSIDE AND OUTSIDE ARGENTINA, ARE UNCHANGED. THE RELATIVES OF THE DISAPPEARED HAVE ASKED THE SUPREME COURT TO DECLARE THIS LAW UNCONSTITUTIONAL, IN A MOTION WHICH ALSO PROTESTS THE CONTINUED UNRESPONSIVENESS OF THE GOVERNMENT TO HABEAS CORPUS PETITIONS. MEANWHILE, A

DECLASSIFIED IN ~~FULL~~
Authority: EO 13526
DIA FOIA & Declassification Services Offices
Date: Oct 19, 2018

GOVERNMENT SPOKESMAN REPORTEDLY CLAIMED THAT THE STATE HAS BEEN GIVEN A ROLE BY THE LEGISLATION ONLY TO ALLOW IT TO ACT IN BEHALF OF ORPHANED CHILDREN, WHO HAVE NO RELATIVES.

CHAPLIN

DECLASSIFIED IN FULL
Authority: EO 13526
DIA FOIA & Declassification Services Offices
Date: Oct 19, 2018

Page determined to be Unclassified
Reviewed DIA FOIA & Declassification Services Offices
IAW EO 13526, Section 3.5
Date: *Oct 19, 2018*

Two terrorists killed security forces in Munr

TWO ranking members of the Montoneros subversive organizati were killed in a shootout with security forces in a supermarket i Munro on Monday, well-informed sources said yesterday. The source identified the two downed terrorists as Horacio Mendizabal, a well-known Montoneros figure, and Armando Croatto, a former Peronist Youth deputy.

The shootout occurred in the "Canguro" supermarket on San Martín avenue on Monday at 1.15pm when plainclothes men entered it to arrest the two men. The unofficial report on Croatto's death came two days after his presumed disappearance had been reported to the Inter-American Commission on Human Rights on Tuesday.

One of the two terrorists is reported to have thrown a grenade when the security forces tried to arrest them. But the grenade did not explode and the terrorist chose to shoot himself in the stomach, dying on the spot.

The other terrorist was shot down by the plainclothes men after he pulled out a gun and opened fire on them.

Armando Croatto was a deputy for the Peronist Youth until 1974 when he resigned following a bitter verbal confrontation with former President Juan Perón.

ENCL (7) IR

(b)(3):10 USC 424

(7)

[redacted]

ENCL (8) IR (b)(3):10 USC 424

271415Z SEP 79

TELEGRAM

INDICATE
☐ COLLECT
☐ CHARGE TO

(b)(3):10 USC 424

DISTRIBUTION

FROM AMEMBASSY BUENOS AIRES	CLASSIFICATION ~~SECRET~~

~~12065~~
~~E.O. XX032:~~ ~~RDS-4 9/27/99 (CHAPLIN, MAXWELL) OR-~~
TAGS: PINS AR
SUBJECT: (U) ATTACK ON HOUSE OF ECONOMY MINIS[redacted]IAL

ACTION: SECSTATE WASHDC IMMEDIATE

INFO: DIA WASHDC
USCINCSO QUARRY HTS CZ
USCOMSOLANT

AMB
DCM
POL 3
ECOM
POL/R
SY
ICA
CHRON

(b)(3):10 USC 424

~~S E C R E T~~ BUENOS AIRES 8008

1. (U) AROUND 7:30 AM SEPTEMBER 27 THE RESIDENCE OF GUILLERMO WALTER KLEIN, JR., SECRETARY OF PLANNING AND ECONOMIC COORDINATION OF THE MINISTRY OF ECONOMY, IN THE OLIVOS SUBURBS OF BUENOS AIRES WAS BOMBED FOLLOWING AN ARMED ATTACK BY UNKNOWN ASSAILANTS. ACCORDING TO NEIGHBORHOOD REPORTS, THE KLEIN HOUSE WAS BESIEGED BY ABOUT 10 MINUTES OF AUTOMATIC RIFLE FIRE AND A GRENADE ATTACK ENDING WITH THE BOMB EXPLOSION, WHICH TOTALLY DESTROYED THE HOUSE.

2. (U) ACCORDING TO ONE RADIO REPORT, AS OF 10 AM MR. KLEIN WAS STILL UNDER THE RUBBLE BUT TALKING TO FIREMEN AND EVIDENTLY UNINJURED, ANOTHER DAUGHTER WAS LOCATED UNDER THE DEBRIS BUT NOT RESPONDING AND HIS

DRAFTED BY:	DRAFTING DATE	TEL. EXT.	CONTENTS AND CLASSIFICATION APPROVED BY:
POL:AGFREEMAN:SZ	9/27/79	278	POLCOUNS:WHHALLMAN

CLEARANCES:

DCM:MCHAPLIN

ICA:JSCOTT

(b)(3):10 USC 424

DECLASSIFIED IN FULL
Authority: EO 13526
DIA FOIA & Declassification Services Offices
Date: Oct 19, 2018

ENCL (8) IR (b)(3):10 USC 424

BA-9
4-12-76

[redacted]

WIFE AND TWO OTHER CHILDREN WERE TAKEN TO THE HOSPITAL, ONE OF THEM WITH A BROKEN LEG.

3. (U) ACCORDING TO A GOVERNMENT PRESS SOURCE, 13 MEN DRESSED IN OLIVE GREEN FATIGUES WERE RESPONSIBLE FOR THE ATTACK. THIS SOURCE SPECULATED THAT THIS WAS A MONTONERO ATTACK IN REPRISAL FOR THE DEATHS OF MONTONERO LEADERS HORACIO MENDIZABAL AND DANIEL ARMANDO CROATTO LAST WEEK. ACCORDING TO A UPI REPORT, THE ASSAILANTS WERE HOODED, WEARING MASKS AND BLACK BERETS. THE GOVERNMENT HAS NOT YET RELEASED ANY OFFICIAL INFORMATION IDENTIFYING THE ATTACKERS AS MONTONEROS.

4. ~~(S)~~ MILITARY INTELLIGENCE SOURCES INFORMED THE EMBASSY A FEW DAYS AGO THAT THEY HAD INFORMATION THAT A SPECIAL MONTONERO COMBAT TEAM PLANNED TO REENTER ARGENTINA WITH THE PURPOSE OF ATTEMPTING TO ASSASSINATE A HIGH ARGENTINE GOVERNMENT OFFICIAL. THESE SOURCES BELIEVED THAT PRESIDENT VIDELA WOULD BE THE PRIME TARGET OF THE MONTONEROS.

5. (U) KLEIN IS THE SECOND MAN IN THE ECONOMY MINISTRY.

6. (U) ACCORDING TO A LATE MINUTE REPORT, KLEIN HAS BEEN REMOVED FROM THE RUBBLE AND XX IS RESPONDING TO OXYGEN.

CASTRO

mc

DECLASSIFIED IN FULL
Authority: EO 13526
DIA FOIA & Declassification Services Offices
Date: Oct 19, 2018

ENCL (4) IR

(b)(3):10 USC 424

THE ROYAL BANK OF CANADA
Main office
Florida & Cangallo
Branches
Av. Callao 291
Av. Pueyrredón 1657

Buenos Aires Herald

EL HERALDO DE BUENOS AIRES

GOOD TERMS
Fixed term deposits are a good way to invest at
THE ROYAL BANK OF CANADA
Florida & Cangallo

Founded 1876
104th Year — 1097 (new series)

BUENOS AIRES, FRIDAY, SEPTEMBER 28, 1979

24 Pages · Price: $ 500.-
Air mail $ 50.- surcharge

Two policemen killed

Klein family lives through bomb attack

HOODED terrorists yesterday attacked the two-storey home of Economic Planning Secretary G. Walter Klein, gunning down police officers and dynamiting the house, with Klein and his entire family inside. But the lives of the high government official, his wife and four children were miraculously spared, despite the fact that the house was reduced to rubble and dust.

It appears that the family was saved by the fact that at the time of the blast they were still in the bedrooms on the second floor of their Olivos home and debris of the shattered upstairs acted as a shock absorber and cushion against the blast. There was enough air space between the debris of the second floor and that of the first that the family was able to survive beneath the wreckage until rescue squads could arrive to dig them out.

The two policemen stationed at Klein's house, who formed part of the official's regular security staff assigned by the federal police department were riddled with bullets in a fierce shootout, preceding the blast, which buried their bodies beneath the rubble.

It took several hours to recover the bodies of the two policemen, in an operation directed personally by Federal Police Chief Juan Bautista Sassiain, who later accompanied the bodies of the officers to the morgue at the Bartolomé Churruca police hospital. The men were later indentified as Patrolman Julio César Moreno and Corporal José Cardozzi. They will be buried at 11am today at Chacarita.

Initial reports of the incident were confused, but according to neighbours, everything started at 7.35am yesterday when several vehicles, reportedly including two pickup trucks, pulled up in front of the Klein residence at Catamarca 2740 in Olivos.

Between 10 and 14 people are said to have got out of the vehicles armed with machine guns and pistols and wearing light blue fatigue uniforms similar to those worn by the Buenos Aires provincial police. Many wore hoods to hide their faces as well as black berets on their heads.

The majority of the terrorists reportedly gathered at the front door of the Klein residence and waited as one of them rang the doorbell. When one of the family's two maids opened the door, she was roughly shoved out of the way and some of the hooded people moved into the entrance hall. The two policemen on duty emptied their service pistols trying to fend off the attackers in a short gunbattle in which both were cut down by machinegun fire.

When all resistance had been overcome, some of the terrorists planted explosive charges in strategic points of the house while others (among whom there were at least two women) obliged the two maids — Eva and Maria Rosa by name — to leave the building.

The whole operation apparently took only from seven to ten minutes. The terrorists then returned to their vehicles, tossed handgrenades into the Klein home to set off the charges, and drove away.

When the first moments of confusion passed, neighbours , some of whose houses were also affected by the tremendous blast, started trying to pick their way through the rubble, following the cries of the buried Kleins.

Shortly afterward provincial police cruisers moved into the area, joined later by volunteer firemen and began the rescue operation, first managing to free Klein's wife, Pamela and his three sons. They were immediately taken in cars and ambulances to the Vicente López regional hospital.

Another rescue squad finally got to a place where they could hear Klein's voice. Klein shouted to them that he was all right and they began to work to get him out.

The only person who was still missing by this time was Klein's 13-year-old daughter, Marina. Rescuers at first feared the worst in her case, but Klein was told that his family was safe and sound in order to set his mind at ease.

By 8.30am men of the federal police, First Army command, central fire department, bomb squad and military sanitation were on hand as were: Federal Police Chief Sassiain, First Army Commander Leopoldo Galtieri, Military Institutes Commander José Montes, Army Chief of Staff Carlos Suárez Mason, Provincial Police Chief Ovidio Riccheri, and other high-ranking military and police officers.

Once again the search was organized, this time for Marina. Neighbours directed rescuers to the area of the house where the girls's room should have been and the workers began to dig. It took them an hour to reach her, but fortunately when they managed to do so, they found the girl frightened and semi-conscious, but alive.

(Continued on back page)

• An aerial view of the remains of Klein's house after the bombing early yesterday morning. (NA photo)

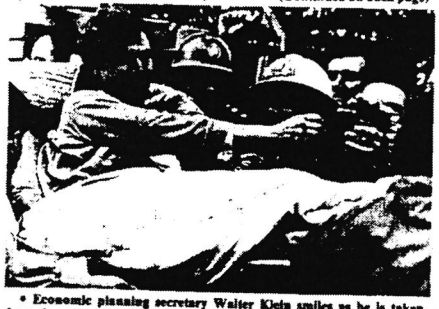

• Economic planning secretary Walter Klein smiles as he is taken from the ruins of his Olivos home on a stretcher. (NA photo)

Neighbours help rescue workers

WHEN terrorists attacked the home of economic planning secretary Walter Klein early yesterday morning, planting bombs there reducing his house to a pile of rubble and burying him and his family underneath it, the neighbours rallied round.

Shooting broke out as some local residents were off to work and their children were getting up to go to school. Businessmen doffed their jackets and briefcases, while wives rushed out of their homes and converged on the scene to see how they might be able to help.

Lellie Taylor witnessed the shootout from less than a block away and said the attackers appeared to be very well organized. She said they were wore what looked like a uniform of blue denims and black berets.

After the bombs went off, she was among the first to be on the scene, volunterring to accompany Klein's wife Pamela in the ambulance that rushed her to the Vicente López Hospital.

"The local residents were incredibly good. I take my hat off to them," said Lellie Taylor. People on their way to work just downed their things and ran to help, she said.

She was, however, very surprised by the reaction of a couple of schoolgirls who walked past the corner of the scene at the time of the shooting and, without appearing to bat an eyelid, walked on.

The first policemen and firemen to reach the scene just stood around said Lellie Taylor. They did not have the equipment to deal with the job at hand, but only one or two were prepared "to get their hands dirty" along with the many locals involved.

She added that until the situation became "official" there was more English than Spanish being spoken among those helping out.

Mrs Elenita Roffo de Seward, whose husband works with Klein and who has known him and his wife Pamela since they were all teenagers, said: "It was a terrible shock to us."

The Seward family lives three blocks from the Kleins and they were on the scene soon after the explosions, but Mrs Seward said though she could not get very close, she saw "a pile of rubble and it was impossible to visualize anyone being still alive underneath it. It was almost a miracle when they began to be brought out." She and her husband then went to the Vicente López Hospital to see Pamela Klein and her children.

• Economy Minister José Alfredo Martínez de Hoz accompanies the stretcher carrying his planning secretary Walter Klein from the rubble. (NA photo)

Page determined to be Unclassified
Reviewed DIA FOIA & Declassification Services Offices
IAW EO 13526, Section 3.5
Date: Oct 19, 2018

ENCL (2)

(b)(3):10 USC 424

Atentan contra Klein y su familia:

Un grupo de terroristas dinamitó ayer el domicilio particular del secretario de Coordinación y Programación Económica, doctor Guillermo Walter Klein (h.), quien, junto con su esposa y sus cuatro hijos, quedó sepultado bajo una montaña de cemento y hierro. Después de horas de labor fueron rescatados con vida, milagrosamente. Murieron dos de los cuatro custodios. Los extremistas emplearon 30 kilogramos de dinamita.

La explosión fue tremenda. La casa quedó en ruinas, como lo muestra la foto.

El secretario de Programación y Coordinación Económica, **Guillermo Walter Klein** (h.), su esposa y sus cuatro hijos fueron rescatados ayer milagrosamente con vida luego que un comando terrorista de la organización montoneros, **que fue entrenado por palestinos de la OLP** —según informó un vocero del gobierno— dinamitaron su domicilio en Olivos.

El vocero agregó que uno de los hijos **habría perdido un ojo, además de sufrir fracturas en las piernas**, y indicó que los otros integrantes de la familia se **hallaban presumiblemente en buen estado.**

Dos de los cuatro custodios de la familia fueron asesinados.

◆ Los hechos

Exactamente a las 7.30 de ayer, cinco automóviles Ford Falcon, de color gris metálico, que circulaban por la calle Roque Sáenz Peña, de Olivos, al llegar al 900 de esa arteria, doblaron hacia la derecha, tomaron por la calle Camarca y se detuvieron frente al chalet del número 2746, domicilio de **Klein.**

Del operativo —según la policía fuente— **habrían participado entre 14 y 20 terroristas**, entre ellos varias **mujeres.**

De los automóviles bajaron unos 15 hombres.

Varios quedaron custodiando un sector de la calle, vestidos con uniformes de fajina color celeste, y con botas negras en sus cabezas.

Testigos presenciales informaron que la mayoría **cubría sus rostros con capuchas.**

Fuertemente armados con ametralladoras y pistolas el grueso de los terroristas se concentró frente al domicilio del funcionario de Economía y penetró rápidamente y, tras apartar de un empellón a una de las empleadas domésticas, **abrió fuego contra dos de los custodios.**

El total del personal de seguridad en esos momentos, era de **cuatro hombres.**

Informaciones posteriores indicaron que, al menos, uno de los custodios intentó resistir, pero la sorpresa del ataque impidió toda resistencia.

Fue en esos momentos en que los terroristas —según informaron después las domésticas— hicieron salir a las empleadas **María Rosa**, de 19 años de edad y un hijo de 8 meses, y a **Eva**, de 29 años, embarazada de 4 meses, y les dijeron que se refugiaran en el chalet Nueva York.

◆ Sin resistencia

Sofocada toda resistencia, los terroristas colocaron estratégicamente cargas **explosivas presumiblemente plásticas. El estallido, de gran poder, no sólo destruyó totalmente la residencia del doctor Klein**, sino que provocó también considerables daños en viviendas vecinas por la intensidad de la onda expansiva.

Asimismo, dos Ford Falcon (chapas B 1015690 y B 1058397) que se encontraban estacionados en la puerta del chalet **quedaron virtualmente inutilizados**; a uno de ellos se le incrustó una viga metálica que lo atravesó de lado a lado. También un Fiat 600 (chapa B 1044693) **fue destruido.**

◆ La explosión

El estallido sorprendió a la familia **Klein** en la planta alta del domicilio, que quedó reducida a escombros, entre los que quedaron aprisionados el fun-

Nuevamente Ford da más.

Plan Ovalo anuncia su 23º acto de adjudicación.

El acto se realizará el día 9 de Octubre de 1979 en la Concesionaria Valentín Alsina S.A., Avda. Remedios de Escalada 3750 - Valentín Alsina, Pcia. de Bs. As., de acuerdo con el siguiente horario:
Acto de Sorteo grupos 1 al 173, 9 hs.
Acto de Licitación grupos 1 al 30, 10 hs.
Acto de Licitación grupos 31 al 60, 11 hs.
Acto de Licitación grupos 61 al 100, 14.30 hs.
Acto de Licitación grupos 101 al 140, 16 hs.
Acto de Licitación grupos 141 al 173, 17.30 hs.

La primera diferencia entre los planes de ahorro es la marca. Plan Ovalo es Ford.

Plan Ovalo
PLAN DE AHORRO PREVIO.
RESPALDADO POR FORD MOTOR ARGENTINA S.A.

El Plan fuerte.
Ofrece más. Ofrece Ford.

Plan Ovalo S.A. de Ahorro para Fines Determinados - Libertad 731, 3º piso (1012) Buenos Aires

TRENES
Eléctricos – Pistas de autos
Maquetas para armar
Juguetería de importación
Gran Liquidación desde $ 20.000
Cuenta Vapores 9.201 - Tel. 9-0101
CABILDO 2040 L.82 - 50-0468

...se llovía por todas partes. Nos presupuestaron por el arreglo casi $ 1.500.000. Probamos con Plavicon (a). Bueno, algo fantástico. A los pocos días llovieron 80 mm. y ni una mancha de humedad!!! Y nos costó sólo $ 90.000.

Así nos escribe un cliente. Así de efectivo y económico es el TAPAGOTERAS Plavicon(a), porque ahorró todo un techado de costo millonario.

PIDALO POR SU NOMBRE
Plavicon (a)
"EL TRANSPARENTE"
EN FERRETERIAS, CORRALONES Y PINTURERIAS
CONSULTAS AL 49-5979/1533
PREFAN SOLUCIONA PROBLEMAS EN LA CASA Y LA CONSTRUCCION

FABRICA de CAMISAS SLIP-PIJAMAS
Venta Directa al Público
OFERTAS ESPECIALES
Pijamas dde. $ 25.000
SABADOS UNICAMENTE de 8 a 13 hs
VALENTIN GOMEZ 3560 CAP.

Clarín X

Director Fdr. Intel. Nº 20.156
Año XXXV - Edición Nº 12.564
Fundador Don ROBERTO JULIO E. de Pablo
TELEX CLARIN, TELEFONO AR 1015, Servicio Noticioso Internacional: AFP - NYA - AP - DPA - EFE - REUTER - LATIN - UPI
Servicios Noticiosos Nacionales: ARA - NOTICIAS ARGENTINAS - TELAM.

Redacción, Dirección, Administración, Publicidad y Talleres
Piedras 1743 - 27-0061/69
1139 CAPITAL

Por Correo: Casilla de correo 54
Corrientes 526 (1041) Capital

Teléfonos: 394-6611, 394-6712, 394-6313, 394-6914, 394-6215

En esta edición

- **Avisos Clasificados Especiales**, pág. 60
- **Avisos Fúnebres**, pag. 59
- **Cartas al País**, pág. 12
- **Carreras**, pags. 53 y 54
- **Clarín grilla**, pág. 63
- **Deportes**, pags. 46 a 52
- **Economía**, pags. 18 a 22
- **Editorial**, pág. 12
- **Educación**, pág. 35
- **Gran Buenos Aires**, pags. 44 y 45
- **Historietas**, pags. 63 y 64
- **Horóscopo**, pág. 63
- **Información General**, página 30
- **Interior**, pags. 39 a 41
- **Internacionales**, páginas 23 a 34
- **Marítimas y Aéreas**, página 63
- **Mercados**, págs. 55 a 57
- **Meteorológicas**, pág. 63
- **Policía**, pags. 42 y 43
- **Política**, pags. 2 a 16

Con Clarín Arquitectura, Planeamiento y Diseño y Suplemento Espectáculo

Page determined to be Unclassified
Reviewed DIA FOIA & Declassification Services Offices
IAW EO 13526, Section 3.5
Date: Oct 19, 2018

VOLARON LA CASA DE KLEIN

El funcionario y su familia resultaron heridos. Dos policías muertos en el ataque. Los autores fueron subversivos entrenados por la OLP, dijo un vocero.

(INFORMACION EN LAS PAGINAS DOS Y TRES)

Guillermo Walter Klein, secretario de Coordinación y Programación Económica, es llevado en camilla después de ser retirado de entre los escombros de su casa, destruida por el atentado. El ministro Martínez de Hoz (atrás) lo acompaña hasta la ambulancia.

Edición de 112 páginas, para Capital y Gran Buenos Aires
Precio de este ejemplar: $ 500.— Recargo vía aérea: $ 50.—
Diario de la Mañana
Clarín
Un foro de información. Para la solución argentina de los problemas argentinos.
Año XXXV - Nº 12.064 - Viernes 28 de setiembre de 1979
Buenos Aires - República Argentina

Aumentaron los combustibles

Nafta especial, $ 572; común, $ 477; gas oil y kerosene, $ 335; diesel oil, $ 221.

(INFORMACION EN LA PAGINA DIECINUEVE)

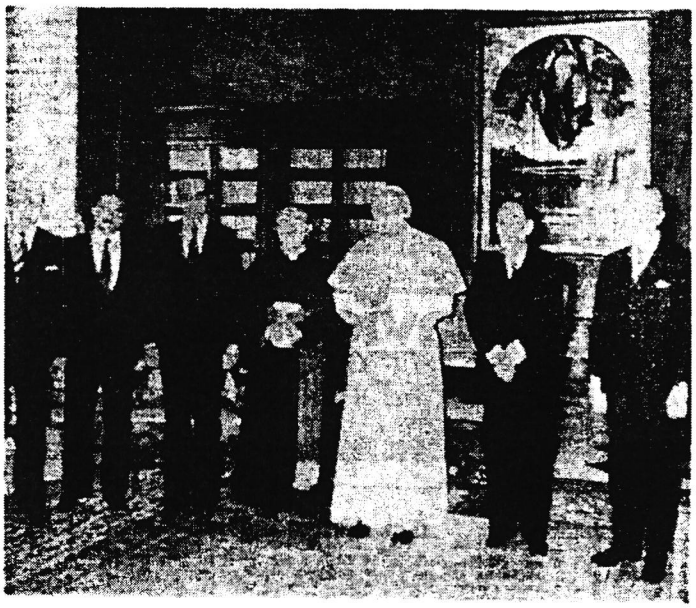

El Papa recibió a argentinos y chilenos

Miembros de las delegaciones de la Argentina y de Chile posan con el papa Juan Pablo II después de la audiencia en el Vaticano. De izquierda a derecha: embajador Rubén Blanco, Etcheverry Boneo, Guillermo Moncayo, cardenal Antonio Samoré, Juan Pablo II, Enrique Berstein (Chile) y otro miembro de la misión trasandina. (Inf. en las págs. 12, 13 y 14.)

Restituyen el título a Galíndez

(INFORMACION EN LA PAGINA CINCUENTA Y UNO)

Page determined to be Unclassified
Reviewed DIA FOIA & Declassification Services Offices
IAW EO 13526, Section 3.5
Date: *Oct 19, 2018*

seis heridos y dos policías muertos

cionario y una de sus hijas.

La señora **Pamela** de Klein y los tres hijos varones del matrimonio, fueron rescatados con diversas heridas y trasladados al hospital de Vicente López, y posteriormente dos de los pequeños, transferidos al hospital Militar Central.

El doctor **Klein**, por su parte, **fue rescatado tres horas después**, luego de grandes esfuerzos por parte de los bomberos y cuadrillas de remoción y rescate, mientras que la pequeña **Marina**, de 12 años, **fue sacada de entre los escombros solo a las 11.30**. La explosión había ocurrido minutos después de las 7.50.

Inmediatamente, y después de la fuga de los terroristas, **varios vecinos, cuyas viviendas también habían sido afectadas por la explosión se acercaron a la montaña de escombros y lograron ubicar a las víctimas orientándose por sus gritos.**

Las primeras tareas de rescate se verificaron instantes después con la efectiva llegada de varios patrulleros de la policía de la provincia de Buenos Aires y los primeros piquetes de Bomberos Voluntarios de la zona.

Fueron rescatados en primer término los tres varones: **Matías**, de 5 años; **Esteban**, de 11 y **Pedro**, de 10.

Un médico del Hospital Municipal de Vicente López informó a **Clarín** que, en principio, habían sido atendidos allí, pero luego fueron trasladados al Hospital Militar Central.

Poco antes de las 8.30 se encontraban en el lugar efectivos de la Policía Federal, del comando del Primer Cuerpo de Ejército, del Departamento Central de Bomberos, brigada de Explosivos y Sanidad Militar.

◆ **Otras presencias**

Mientras el presidente de la Nación, teniente general **Jorge Rafael Videla** era informado paso a paso sobre los acontecimientos, llegaron al lugar del hecho, el jefe de la Policía Federal, general **Juan Bautista Sasiaiñ**; el jefe del Estado Mayor del Ejército, general **Carlos Guillermo Suárez Mason**; el comandante del I Cuerpo de Ejército, general **Leopoldo Galtieri**; el jefe de la policía de la provincia de Buenos Aires, general **Ovidio Pablo Riccheri**, y miembros de la plana mayor de la Policía Federal y provincial, y de los mandos militares.

◆ **Organizan la búsqueda**

Por los gritos del doctor **Klein**, se supo en seguida que el funcionario estaba con vida, pero aún era prematuro detectar su verdadero estado. El mayor temor era que aún no se tenía conocimiento del lugar dónde se hallaba la pequeña **Marina**.

Los médicos pedían a gritos una camilla, que fue bajada rápidamente desde una ambulancia. Por indicaciones de los vecinos los bomberos llegaron, luego de una agotadora búsqueda, hasta el sitio donde se hallaba el dormitorio de **Marina**, lograron abrir un boquete y rescatarla de entre una montaña de polvo y ladrillos: **la pequeña sensiblemente aparecía con vida.**

Para ese momento ya habían llegado al lugar el ministro de Economía, doctor **José Alfredo Martínez de Hoz**, y funcionarios de la cartera, entre otros, **Juan Alemann, Zimmermann, Zorriaguetta**, etcétera.

El propio **Martínez de Hoz** llegó hasta el sitio donde había sido ubicado **Klein y le comunicó que toda la familia se encontraba bien.**

Un ropero y trozos de mampostería habían trabado sus piernas, por lo cual, los piquetes de rescate tuvieron que trabajar denodadamente para liberar al funcionario.

Los bomberos tuvieron

(continúa en la página 6a)

Marina, de 12 años, es rescatada de entre los escombros y conducida en una camilla.

Informan a Videla

El presidente de la Nación, teniente general (RE) **Jorge Rafael Videla**, "**fue permanentemente informado, durante la mañana, sobre las consecuencias gravísimas que tuvo el atentado cometido por delincuentes terroristas en el domicilio particular del doctor Guillermo Walter Klein**", expresó poco después del mediodía de ayer un vocero.

En breve diálogo con los cronistas allí acreditados, el portavoz agregó que el teniente general Videla tomó conocimiento del trágico episodio tan pronto como se tuvieron las primeras noticias de lo ocurrido.

"**El teniente general Videla** – añadió el funcionario – **se interesó por el estado de salud del doctor Klein, de sus familiares y sus custodios, algunos de los cuales habrían recibido heridas que pondrían en peligro sus vidas**".

CINE en Super 8
Gran surtido de películas recién llegadas. Sonoras, en color y castellano. De 10 y 20 minutos.
Oso Yogui, Mr. Magoo, El gran golpe, El puente s/el Río Kwai, Archivo de Odessa, Taxi Driver, Abismo, etc., etc.
Para comerciantes y profesionales.
Consulte precios.
PARAGUAY 4725
De lun. a vier. de 15 a 19

ENTIDAD FINANCIERA AUTORIZADA BCRA
CAJA DE CREDITOS BUENAS SOCIOS
SOC. COOP. DE CREDITO LTDA.
99%
39 DIAS TAE 156,27
Av. CALLAO 200 Tapiz

CERAMICA
DIRECTO DE FABRICA
$ 4.500.-
PARA PISO
DE SEGUNDA
T.E.: 624-2835

ARMANDO J. RIOS
FIAT CAMIONES
673 - 619 - 697
Entrega Inmediata
Av. del Trabajo 5960
Tel. 68-5861/9345/2065

Hoy la tasa más efectiva:
Gane el mejor interés y obtenga el mayor respaldo en cada una de sus colocaciones.
A 31 días
97%
Rendimiento anual efectivo.
154 %
HAEDO S.A. Cía Financiera
25 de Mayo 230 Tel. 33-1894/1869/1897/1851 - CAPITAL
Rivadavia 16313 - Tel. 659-7424 HAEDO
Autorizada por el B.C.R.A.
KIN PUBLICIDAD S.A.

DIVISORES de OFICINAS
cielorrasos
Nuestra especialidad consiste en VESTIR EMPRESAS
Precio justo
Rápida y correcta instalación y . . . lo paga en cinco cuotas.
mindar S.R.L.
METALURGICA
Solicite téc. a los tel. 37-6945/5928 – 99-3620
HARAS

Belmo
COLCHONES Y ALMOHADAS
la "nueva sensación" en colchones
DISTRIBUYEN
SUVIGA S.A. Salvigny 1638 Tel: 92-7729 - Capital
ESEGOM S.A. Giribones 3279/81 Tel: 52-9513 - Capital
VARELA Hnos. Molina Arrotea 945 Tel: 244-7066 - L. de Zamora
ANGOTEX S.A. Rivadavia 1134 Tel: 744-3144 - S. Fernando

CERAMICAS PARA PISOS
Industria Argentina desde $ 19.098.- el m²
Industria Uruguaya " $ 18.098.- "
Industria Brasileña " $ 18.308.- "
Industria Italiana " $ 35.475.- "
Industria Española " $ 31.278.- "
Casa Ralba
La Casa de siempre para una Casa mejor
Venezuela 2418
(estacionamiento privado Venezuela 2431)

LA INTERVENCION MILITAR EN LA UNION OBRERA DE LA CONSTRUCCION DE LA REPUBLICA ARGENTINA LLAMA A LICITACION PUBLICA Nº 12/79 PARA LA:
Construcción de un Edificio para la Sede Gremial de Resistencia
Ubicación de la Obra: Juan B. Justo 453, Resistencia
Sistema de Contratación: Ajuste Alzado Relativo
Forma de Pago: 40% por Acopio, Saldo Certificados Mensuales.
Venta de Pliegos: Rawson 42, 2º Piso, Dto. Compras, Capital Federal y Juan B. Justo 453, Resistencia, Chaco
Precio del Pliego: $ 250.000.–
Fecha y Lugar de Apertura de las Propuestas: 17 de Octubre de 1979. A las: 12 Horas. En Rawson 42, 2º Piso, Dto. Compras, Capital Federal
Validez de las Propuestas: 17 de Noviembre de 1979
Consultas: Recabar por escrito hasta el 11 de Octubre en Dto. Compras - Rawson 42 - 2º Piso Capital Federal

SETIEMBRE
28
VIERNES
MES 9 SEMANA 39
Lugar Segba Regional Noroeste (Plan 10).
(Ex) BRASTER satisfactoria el hogar de alta calidad. Dir. DELOS, Av. Moreno 2462/70. Cap. Fed. 511-1178 6073. (Nada que ver con la Industrial).
Hoy cobran beneficiarios bancarios y seguros, navegación, periodistas y gráficos.
URGENTE! Ver con la familia "Luminarias del Dibujo Animado" de Walt Disney - Auditorio cines LOS ANDES y FANTASY.
"El jubilado y la comunidad". Seminario. A. Yrigoyen 950 - 3º piso piso - 15 hs.
9

Page determined to be Unclassified
Reviewed DIA FOIA & Declassification Services Offices
IAW EO 13526, Section 3.5
Date: Oct 19, 2018

El ministro de Economía, José Alfredo Martínez de Hoz, subido a una montaña de escombros, alienta al doctor Klein, aún atrapado en los restos de su casa. Martínez de Hoz permaneció en el lugar hasta que fue encontrada, con vida, la pequeña hija del secretario.

Martínez de Hoz siguió paso a paso la búsqueda de Klein y de su hija

El ministro de Economía, José Alfredo Martínez de Hoz, repudió enérgicamente el atentado contra Guillermo Klein y su familia, mientras esperaba nerviosamente los resultados de la búsqueda, entre los escombros, de su estrecho colaborador. Alegría cuando fue encontrado con vida. Diálogo.

El ministro de **Economía**, superior inmediato del secretario de **Coordinación y Programación Económica**, doctor **Guillermo Walter Klein**, declaró al mediodía, en el palacio de **Hacienda**, que el atentado "**fue cometido por asesinos, que, pese a saber que así no nos van a vencer, insisten con sus intentos terroristas**".

Luego de arribar procedente de la casa de **Klein**, donde como se informa más adelante pasó varias horas ante las tareas de rescate de la familia sepultada viva por los escombros, el doctor **Martínez de Hoz** agregó: "**Creo que nadie puede tener dudas de que aquí no se puede seguir hablando de jóvenes disconformes políticamente, que toman la senda de la violencia. Se trata lisa y llanamente de asesinos, que no dudaron en colocar una bomba tremenda, que destruyó totalmente la casa, sepultando a la familia Klein entre sus escombros, de donde se tardó horas en rescatarlos**".

Recordó el caso —ocurrido el año anterior— de otro asesinado colaborador importante del equipo económico, el doctor **Miguel Padilla**. "**Tenemos fresco el recuerdo** —acotó— **y el ejemplo del doctor Padilla, algo que nos hizo multiplicar esfuerzos para seguir en nuestra senda**".

"**Son tan asesinos** —dijo finalmente— **que pese a saber que así no nos van a vencer, insisten en sus intentos**".

Tan pronto como tuvo noticia de lo ocurrido en la casa del doctor **Klein**, el ministro de **Economía** se hizo presente en ella, mostrándose hondamente impresionado ante las primeras informaciones y nervioso. Asistió a toda la tarea de remoción de escombros y se dirigía a cada instante al montículo donde se comenzó a trabajar para inquirir a los hombres algún resultado.

Continuamente regresaba a la vereda opuesta. "**Tengo fe en que Walter esté con vida**", comentó el padre del secretario de Coordinación y Programación Económica, que se hallaba junto a él con el rostro bañado en lágrimas.

Eran las 10.25 cuando el chofer del doctor **Martínez de Hoz** lo llamó a gritos para que se acercase nuevamente al lugar donde se operaba, y le hizo desde lejos con los pulgares levantados, la seña universal de que "**todo va bien.**" Rápidamente se acercó el ministro y casi cae en un hoyo de los escombros.

La señal era acertada, como enseguida pudo apreciarse, ya que apareció, cubierto de polvo de demolición, el rostro del doctor **Klein** con señales de vida, aunque también de sufrimiento. Un médico y dos bomberos lo extrajeron suavemente y lo colocaron sobre una camilla. Se vio a **Martínez de Hoz** junto a su colaborador. Al preguntársele si había podido decirle algo, su respuesta fue afirmativa: "**Sí, sí, pude decirle algo. Esto es un milagro de Dios. El y la chica están bien...**"

Un rato antes, la atención de los presentes se centró en un débil quejido procedente del montículo en que se operaba, el mismo bajo el cual apareció el doctor **Klein**. Primero apareció una pierna infantil. Se trataba de **Marina Klein**, de 12 años, que antes de ser del todo liberada de la mampostería alcanzó a decir: "**No puedo moverme. Me duele mucho. Quiero agua**".

El doctor **Martínez de Hoz**, junto a los bomberos, alentó a la hija del secretario de Coordinación para que se tranquilizara.

DESPEGA MAÑANA
UNA NUEVA LINEA AEREA ARGENTINA

LAPA
LINEAS AEREAS PRIVADAS ARGENTINAS S.A.

Nueva línea.
Nuevas rutas.
Nuevas comunicaciones aéreas que acortan las distancias del país.
Nuestro lema: "Servicio, eficiencia y puntualidad".
Lo invitamos a volar en nuestros cómodos YS-11, donde le ofrecemos el mejor servicio de a bordo.
Mañana realizamos el vuelo inaugural con la ruta Buenos Aires - General Roca.
Consulte a su Agente de Viajes amigo.

RECONQUISTA
MERCEDES
GUALEGUAYCHU
GRAL. PICO
BUENOS AIRES
PEHUAJO
LA PLATA
GRAL. ROCA
MAR DEL PLATA
BAHIA BLANCA
NECOCHEA

LAPA
LINEAS AEREAS PRIVADAS ARGENTINAS S.A.
Lavalle 465 - P.B.
Tel.: 32-5828/0629/5316/19
Buenos Aires.

El testimonio de dos empleadas

Un cronista de **Clarín** conversó con las dos empleadas domésticas que prestan servicios en la casa del doctor **Klein**. Se trata de **María Rosa**, de 15 años de edad, con un niño de 8 meses, y **Eva**, de 28, con embarazo de cuatro meses. Dijeron que uno de los atacantes les gritó: "**Si se quieren salvar salgan de la casa en seguida**". Sería el aparente comandante del grupo.

Extremadamente asustadas y nerviosas, agregaron que uno de los agresores llevaba una valija metálica. El niño lloró, y el terrorista les dijo que lo llevasen "**muy lejos, ahora mismo**". Fueron hacia los fondos del chalet, donde se tiraron al suelo. Desde allí oyeron el tiroteo, los gritos de uno de los policías de custodia, y la explosión que las levantó prácticamente en el aire.

Durante las cuatro horas que duró la tarea de extraer a los agredidos de los escombros, ambas mujeres permanecieron frente a la finca destruida sin moverse. Se negaron a irse hasta no tener la certeza de que no había habido casos fatales.

También manifestaron al cronista que el secretario de Coordinación y Programación Económica, y sus hijos, se encontraban, en el momento en que llegaron los atacantes, en la cocina de la casa, donde los niños tomaban el desayuno para partir, era lo previsto, minutos después, hacia sus respectivas escuelas. **María Rosa y Eva no olvidarán jamás** —lo señalaron— **el terror que les produjo la irrupción de los desconocidos, el tiroteo y la explosión devastadora.**

Page determined to be Unclassified
Reviewed DIA FOIA & Declassification Services Offices
IAW EO 13526, Section 3.5
Date: *Oct 19, 2018*

ENCL (3) IR
(b)(3) 10 USC 424

Un grupo terrorista asesinó a dos custodias y luego dinamitó la casa del funcionario, que milagros

En un cobarde atentado fue destruida totalmente ayer la casa del secretario de Planeamiento y Coordinación Económica, doctor Guillermo Walter Klein, salvándose casi milagrosamente el funcionario y su familia –quienes yacen recuperándose de sus heridas– y muriendo dos de los integrantes del cuerpo de custodia. El asalto fue perpetrado por terroristas vestidos con ropas similares a las de la policía de la provincia de Buenos Aires, contándose entre los doce y quince integrantes del grupo subversivo a casi media docena de mujeres. El ataque se produjo a las 7.30 de la mañana, en la calle Catamarca al 2700 de Olivos, después de que tres automóviles se ubicaran frente al domicilio. Poco después se hicieron presentes el doctor Martínez de

Brutal atentado c doctor Klein y su

Los restos del coche hablan del poder del explosivo

La toma, desde una casa vecina, muestra parte de los daños

Quien haya observado con atención, las expresiones de los rostros que contemplaron ayer, en una calle de Olivos, cómo eran sacados los cuerpos de dos personas que perdieron la vida en el atentado cometido contra el secretario de Programación y Coordinación Económica, doctor Guillermo Walter Klein, y su familia–perpetrado por la mañana–, seguramente tendrá la respuesta a la pregunta de ¿qué piensan los argentinos con respecto a los que usan la violencia para imponer sus ideas? Y quien haya reparado, en ese contexto, en un solitario automóvil destrozado enfrente de un chalet que ya no existe, habrá podido darse cuenta de qué sistema defendieron quienes hace poco pidieron cuentas al país por oponerse al terrorismo.

Eso flotaba ayer, junto al polvo de la tragedia, cuando sólo habían transcurrido 5 horas y 35 minutos del comienzo de un nuevo acto de barbarie. Ya todo había pasado, ya una familia había quedado sin hogar, ya todos sus integrantes trataban de olvidar, sin olvidar, el horror padecido, ya los escombros habían sido removidos. Sin embargo, nada se podía olvidar... Dos seres humanos habían perdido la vida, habían dejado sin consuelo a los suyos por el solo hecho de cumplir con sus tareas y habían aumentado esa lista que parece no tener fin, mientras la subversión siga latente...

Esos dos nuevos muertos, pudo saberse, eran el cabo Hugo José Cardassi y el agente Julio César Moreno, quienes revistaban en el Departamento de Custodias y Servicios Adicionales de la Policía Federal y protegían, ayer por la mañana, a la familia Klein, junto a otro miembro de vigilancia.

Fueron ellos quienes, precisamente, soportaron la primera agresión, a los pocos instantes de haber aparecido un Ford Falcon, un Renault 12 Breack y una pick-up, con personas vestidas con el uniforme verde claro que suele usar como ropa de combate la policía de la provincia, y boinas negras.

Eran las 7.30 de la mañana y se abrieron estratégicamente. Un auto frente al número 2740 de la calle Catamarca, en Olivos; otro en la esquina de esa calle y Juan Bautista Alberdi y el restante a unos 100 metros, sobre la esquina de Roque Saenz Peña.

Según la reciente reconstrucción de los hechos, alguien golpeó perentoriamente la puerta de la casa de los Klein, tan perentoriamente que junto a las dos mucamas –llamadas Eva y María Rosa– dos de los custodios corrieron a abrir. Como llegaron antes, inmediatamente el fuego de las armas de los terroristas ubicados allí, se cegaron en Moreno y Cardassi, quienes habrían intentado repeler la agresión, buscando el apoyo del restante custodio, en el interior de la vivienda...

En eso, una de las varias mujeres que participaron el ataque habría intentado bailar a las empleadas domésticas, impidiéndolo uno de los terroristas, que dijo: "dejalas ir". Al hacerlo, según narraría poco después una de ellas, pidió por los niños, recibiendo la siguiente respuesta **"Andate porque aquí van a morir todos"....**

Poco antes de las 7.40, según los vecinos, se oyó la gran explosión, la misma que haría desaparecer el chalet... También, el chirrido de las gomas de los tres vehículos, alejándose hacia la habitual clandestinidad, hacia el regodeo del efecto de esas acciones...

A las 7.50 sólo se oían apagados llantos y los pasos cautelosos y horrorizados de los vecinos que se iban acercando a esa pila de escombros. Seguramente, en esos momentos alguien telefoneaba, pidiendo un auxilio que no tardó en llegar...

Primero fueron dos carros de bomberos; poco después, varios más. De Vicente López, de Central, de Belgrano, de Recoleta... A las 8.03, cuarenta, cincuenta, ochenta manos se desgarraban entre maderas, cascotes, hierros... Así durante casi 10 minutos...

Poco a poco fueron apareciendo, con estupor en el rostro, con lágrimas que caían como sin que nadie se diera cuenta, con sangre que iba derramándose, Pamela de Klein– la esposa del funcionario– y sus hijos Esteban, de 12 años; Pedro, de 10, y Matías, de 5. El espectáculo más desgarrador lo dio el último, una criatura, con su silenciosa deses-

El doctor Walter Klein saluda a los vecinos, poco después de ser rescatado co

Habrían llegado recientemente al país

Según informaron ayer fuentes responsables, se considera que el atentado contra el secretario de Programación y Coordinación Económica y su familia habría sido perpetrado por integrantes de la banda subversiva montoneros, quienes habrían ingresado al país junto con los terroristas Horacio Mendizábal y Armando Croatto, recientemente abatidos por fuerzas de seguridad.

Esas fuentes indicaron, asimismo, que quienes cometieron el atentado mantendrían "contactos con jefes de la Organización de Liberación Palestina (OLP)", de quienes habrían recibido entrenamiento militar.

Los terroristas utilizaron, según se informó, uniformes similares a los utilizados por las fuerzas de seguridad en la provincia de Buenos Aires, armas automáticas de grueso calibre y una cantidad de explosivos, evaluada por los expertos, en "unos treinta kilogramos de trotyl".

peración y
fracturadas.
serían todos
de Vicente
ignoraba la s
su hija Mari

Cuando la
bulancias se
imperceptibl
cuenta de q
esa losa, hay
8.23 y era c
Guillermo W
do en una
como intent
piernas y b
caída de tod
el bloque d
protegía...

Hasta las
hacer. Los fla
las corridas
podía sacar
tor Klein y
aparecía... El
ble.

A las 9.15 s
sirenas más s
nores. Era la
tro de Econ
Alfredo Mart
muchos de s
la custodia
Pronto, su ar
esa protecció
desesperado
Al alejarse el
jar espacio a
por todos lo
poco más de
estaba bloque
grafía que ya
Era de la esp
da de novia,
Martínez de
un instante,
bolsillo y sal
multitud mir
ros...

Casi simul
las 9.35 y las 9
del Estado M
general de di
rez Mason, y
repartición de
equipo de ox
para dar nuev
tor Klein...

Opinión de Viola

"Es otra prueba del cinismo y el vandalismo que caracteriza a la delincuencia terrorista", dijo el comandante en jefe del Ejército, teniente general Viola, al ser consultado en Paraná, donde se encontraba inspeccionando al segundo cuerpo del arma, sobre el atentado contra el secretario Walter Klein. El miembro de la Junta Militar, expresó: "El hecho lamentable de hoy es otra prueba del cinismo y el vandalismo que caracteriza a la delincuencia terrorista, que ha afectado a una familia argentina cuyo único defecto que podemos encontrar, es el de estar colaborando con el Proceso de Reorganización Nacional".

Un severo calificativo

Al producirse ayer el atentado contra el doctor Klein y su familia, para quienes pudieron verlo de cerca, y sin proponérselo, el ministro de Economía, José Alfredo Martínez de Hoz, brindó la faceta más humana que se puede esperar de los hombres de Estado, al apresurarse en llegar al lugar de los hechos, en ayudar en lo que fuera posible, en animar a su colaborador y su hija mayor, cuando fue visible su estado y qué más necesitaban.

Después, ya más aliviado, pero aún bajo los efectos de lo sucedido, habló sin cuidados, con pasionismo, como mordiendo las palabras. Así: "Me siento muy mal, pero creo que ya no caben dudas que aquí no se puede seguir hablando de jóvenes disconformes políticamente que toman la senda de la violencia. Se trata, lisa y llanamente, de asesinos que no dudaron en colocar una tremenda bomba que destruyó totalmente la casa, sepultando a Klein y su familia bajo sus escombros. Ha sido un milagro de Dios que estén todos con vida. En cambio..."

Su vacilación tuvo sus explicaciones, porque había intentado referirse a otro de sus colaboradores, a quien recordó en ese momento: "Tenemos fresco el recuerdo –dijo– y el ejemplo de Miguel –por el doctor Padilla–, y eso es algo que nos hace multiplicar esfuerzos para seguir en nuestra senda".

Por último expresó: "Quienes han hecho esto, son tan asesinos que, pese a saber que así no nos van a vencer, insisten con sus instintos terroristas. Pero pueden estar seguros que esto no nos amedrentará y que redoblaremos nuestros esfuerzos para llevar adelante el Proceso Nacional que salvará definitivamente al país de acciones criminales como ésta. Por nuestra parte, en el terreno económico, seguiremos tratando de dar respuesta a las necesidades del país y de la población, para que nuestra economía pueda retomar el camino del progreso sano y duradero, a pesar de todos los esfuerzos de aquellos que quieren ver nuevamente el fracaso y la frustración reinando en la Argentina.

Page determined to be Unclassified
Reviewed DIA FOIA & Declassification Services Offices
IAW EO 13526, Section 3.5
Date: Oct 19, 2018

e salvó su vida

funcionarios y el general de uárez Mason. A última hora se e los heridos se recuperan satis- nte, y que el presidente Videla y al sepelio de los dos policías

ntra el amilia

Luego de denodados esfuerzos, la hija del doctor Walter Klein es extraída de entre los escombros, con diversas heridas y contusiones

heridas

s piernas las 8.20. l hospital ando se adre y de r... e las am- ndo casi n se dio **ebajo de** Eran las ataba de aplasta- asi fetal, ner con posible oportaba que lo

se pudo ocedían, ero no se s al doc- arina no a palpa-

onido de los ante- el minis- tor José foz, con adores y ercaba... a eludir plo a un n Klein... para de- entaban darle un a quien na foto- el polvo, in, vesti- palabra, ntempió n en un nde una omenta-

e, entre n el jefe Ejército, los Sud- de una con un e sirvió al doc-

Poco después, a las 9.50, la utilización de una grúa acelerería la dispersión de escombros, en la superficie donde hacía ya una hora se estaba trabajando...

A las 10.12, un quejido paralizó a todos. Era Marina, la hija mayor que nadie se atrevía a mencionar, y cuyo cuerpo había quedado aprisionado en lo que había sido la cocina del chalet. Los bomberos comenzaron a nombrarla en voz alta, pidiéndole calma, al tiempo que detectaban el sector y la forma de sacarla... Cuando se detectó una de sus piernas, se sacó un bloque grande de mampostería y se oyó su voz: **"No puedo moverme. Me duele mucho. Quiero agua"**...Minutos después, con Martínez de Hoz animándola, se pudo ayudarla con una mamadera que le alcanzó uno de los bomberos...

A las 10.22 se rescató al doctor Klein. Su rostro pálido contrastaba con el color azul de su pijama, y recibió una curación ya que presentaba una herida en el cuero cabelludo y otra en el pecho, que le vendaron. En medio de gritos de ánimo fue sacado en una camilla, evacuado en una ambulancia, transferido a un helicóptero e internado en el Hospital Militar Central, adonde se trasladaría, horas más tarde, toda su familia.

Lo que siguió fue pura angustia, hasta el momento en que Marina Klein pudo ser rescatada. Eso recién ocurrió a las 11.30, apelándose primero al oxígeno y después a un reconocimiento médico de emergencia, por el temor que produjeron su presión sanguínea y las heridas que se apreciaron en su rostro y en una de sus piernas...

El final, desde las 11.40 hasta las 13.10, fue tan deprimente como el aspecto del chalet... Las tareas de remoción siguieron, pero ya sin esperanzas, y se apeló a las topadoras para acelerar lo que faltaba...

Por último, aparecieron los restos que se buscaban. Y hubo dolor y lágrimas y odio, cuando las dos ambulancias se fueron alejando.

Atrás quedaba el efecto de la subversión.

Alfredo Martínez de Hoz indaga sobre el estado de Walter Klein

Actuación del Dr. Klein

El doctor Guillermo Walter Klein, de 43 años, fue designado titular de la Secretaría de Coordinación Económica el 30 de marzo de 1976.

Ejerció la profesión de abogado en Boston y posteriormente fue secretario privado del ministro de la Suprema Corte de Justicia de la Nación, doctor Pedro Aberastury, quien ejerció hasta 1966.

Desde principios de 1968 fue asesor de gabinete del Ministerio de Economía. Mas adelante, en reemplazo del doctor Raúl Peyceré, ocupó la dirección del Servicio de Promoción de Inversiones Externas.

En febrero de 1969 viajó a Amsterdam para integrar un grupo de trabajo de la ONU sobre inversiones extranjeras, y en abril de ese año viajó a Nueva York para pronunciar una conferencia ante el National Foreing Trade Council, participando además en un seminario en la Universidad de Harvard.

Fue también miembro del directorio de Industrias Químicas INGALCO S.A.I.F.

El 2 de julio de 1969 fue nombrado subsecretario interino de Finanzas hasta noviembre del mismo año en que fue designado subsecretario de Obras y Servicios Públicos.

Atentados anteriores

El atentado contra el domicilio del doctor Klein es el tercero que se comete en el último año y medio contra un integrante del gabinete económico.

El 11 de abril del año pasado fue asesinado a balazos el doctor Miguel Tobías Padilla, entonces a cargo de la Subsecretaría de Coordinación Económica.

Dos meses mas tarde, exactamente el 21 de junio de 1978, un artefacto explosivo afectó parcialmente el domicilio particular del subsecretario de Estado de Hacienda, Juan Alemann. El atentado sólo provocó heridas leves en una mano de la esposa del funcionario.

Reinicio artero de la guerra

Escribe
Reinaldo Masseti

El discurso del lunes pasado del comandante en jefe de la Fuerza Aérea, suena hoy como un tremendo presagio. "La guerra no ha terminado –vaticinó el brigadier general Graffigna–, la guerra continúa. El enemigo cambiará de tácticas y de terreno una y otra vez. ..."

Ayer, la guerra continuó. El reinicio fue sucio, artero, simplemente infame. Los asesinos llegaron disfrazados de "soldados" para jugar su guerra, no contra fuerzas militares organizadas, sino contra una indefensa familia en la que había cuatro criaturas y que se encontraba durmiendo. Actuaron sincronizadamente, como si enfrentaran a un enemigo real y superada la tenue barrera de unos custodias que fueron sorprendidos, dinamitaron la casa con una saña inimaginable para quienes no fueron testigos de cómo una vivienda puede quedar, literalmente, reducida a escombros. Nadie que no hubiera conocido el chalet del doctor Klein hubiera podido afirmar, a la vista de sus restos, de qué clase de construcción se trataba.

¿Qué pretendieron reivindicar estos "guerreros" con un acto de barbarie que no tiene precedentes? ¿Sobre la base de qué ideales puede justificarse este verdadero intento de genocidio? Porque realmente lo fue. Una sola víctima fatal –uno de los policías de guardia en la residencia– es un saldo increíble ante la brutalidad del ataque. El doctor Klein, su esposa y sus cuatro niños deben la vida a la Providencia. Quedaron atrapados y protegidos bajo una enorme losa de cemento en forma milagrosa.

También milagroso fue que un vecino de la casa lindera, que acababa de poner en marcha su automóvil, lo abandonara momentáneamente para ir al interior de la casa. Y otro milagro, en esa sucesión de hechos imprevisibles, lo constituyó el que su esposa, al iniciarse el tiroteo que precedió a la voladura de la casa de Klein, corriera hacia el coche y retirara a sus hijos, que estaban por partir hacia la escuela con su padre. Segundos después, la explosión y el derrumbe de parte del chalet vecino sobre el techo de la cochera, sepultando al automóvil.

Las dos mucamas del doctor Klein también son sobrevivientes. Una mujer que integraba el grupo de los asesinos quiso balearlas, crimen que evitó otro de los atacantes.

Y así, muchos casos más, como el de los vecinos de la otra casa de al lado, que quedó inhabitable, perforados sus techos por la metralla de piedras y tejas que saltaron por todas partes a el del barrendero municipal, que no supo cómo logró esquivar las balas que los criminales dispararon indiscriminadamente en su huida.

Los asesinos disfrazados de guerreros perdieron lastimosamente su "batalla". Si algunos de ellos hubiera quedado oculto entre la multitud de vecinos y periodistas que seguía con ansiedad el trabajo de policías, soldados y bomberos para rescatar al doctor Klein y a su hija, hubiera sentido una frustrante sensación de derrota.

Cuando el doctor Klein, con su rostro bañado en sangre pero sonriente, era trasladado en camilla hacia la ambulancia la multitud prorrumpió espontáneamente en aplausos y en vivas a la Patria.

Copyright La Opinión, 1979

Page determined to be Unclassified
Reviewed DIA FOIA & Declassification Services Offices
IAW EO 13526, Section 3.5
Date: Oct 19, 2018

Precio del Ejemplar
Lunes a Sábado ... $ 500.—
Domingo ..... $ 900.—
Recargo vía aérea $ 50.—

Año 110 - Núm. 38.736

LA NA

2 Secciones

Buenos Aires, viernes 28 d

Page determined to be Unclassified
Reviewed DIA FOIA & Declassification Services Offices
IAW EO 13526, Section 3.5
Date: Oct 19, 2018

Destruyeron la casa de Guillermo Klein

Un grupo extremista colocó explosivos de gran poder en su vivienda. Dos custodios murieron. El funcionario y su familia, heridos, salvaron sus vidas milagrosamente

Peritos policiales, bomberos y personal municipal inspeccionan los escombros de la residencia de G. Klein

Un grupo de delincuentes subversivos con uniformes y boinas verdes, y con moderno armamento y poderosas cargas de explosivos, que se movilizaron en tres automotores ayer, poco después de las

La repercusión

secretario de Coordinación y Programación Económica, doctor Guillermo Walter Klein. La finca, un chalet de dos plantas, ubicada en la calle Catamarca al 2700, en un sector residencial de Olivos, muy próximo a la vieja estación Borges, estaba custodiada por cuatro policías, los que fueron sorprendidos por los extremistas, y tras reducirlos, colocaron cargas de explosivos en lugares neurálgicos de la casa, en la que se hallaban descansando el doctor Klein, su esposa y los cuatro hijos menores de edad.

Al tiroteo que se originó entre los atacantes y los custodios, siguió el estallido de algunas granadas y, minutos después, la explosión, a raíz de las bombas, que provocó el total derrumbamiento de la vivienda, con sus ocupantes en el interior. Dos mucamas salvaron la vida cuando los subversivos las intimaron a alejarse.

La esposa del Dr. Klein y sus tres hijos varones, fueron rescatados en primer término, con heridas diversas, pero el funcionario y su hija, también menor, quedaron aprisionados bajo las losas, hasta que, entre las 10 y las 11.30, se produjeron los dos rescates. Ambos, con vida, fueron internados en el Hospital Militar Central, y ya están fuera de peligro.

En cambio, dos miembros de la Policía Federal

(Continúa en la página 5; columna 1)

en diversos sectores

En todo el país tuvo dolorosa repercusión la noticia del vandálico atentado que una banda de asesinos perpetró contra el secretario de Programación y Coordinación Económica, doctor Guillermo Walter Klein, y su familia. Desde luego, esa repercusión resultó más visible en los sectores económicos, oficiales y privados.

En el Palacio de Hacienda

Una jornada distinta, conmocionada, cargada de angustia y ansiedad se vivió ayer en el Palacio de Hacienda. En sus dependencias, despachos y pasillos y en especial en el quinto piso del edificio donde tienen sus gabinetes de trabajo el doc Martínez de Hoz y su i íntimo colaborador, el doc Klein, la actividad se de rrolló en un clima de ho impresión por el vandál atentado.

Fue como decimos una nada atípica y sólo con correr de las horas fue gando la distensión acom ñada con las noticias al tadoras sobre el estado

(Cont. en la pág. 30; col.

Más información sob el atentado en las págin 5, 16 y 30.

El Dr. Klein es trasladado en camilla a una ambulancia, luego de ser rescatado de entre los escombros de su vi destruida por la violenta explosión

Page determined to be Unclassified
Reviewed DIA FOIA & Declassification Services Offices
IAW EO 13526, Section 3.5
Date: *Oct 19, 2018*

Page determined to be Unclassified
Reviewed DIA FOIA & Declassification Services Offices
IAW EO 13526, Section 3.5
Date: Oct 19, 2018

La explosión causó alarma en la zona

A las 11.30 los bomberos rescataron de entre los escombros a la pequeña Marina Klein, quien fue derivada para su atención al Hospital Militar Central

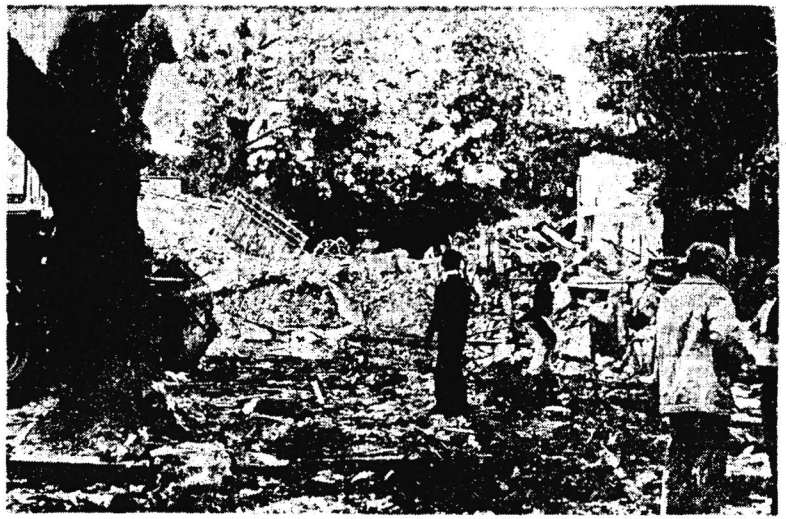

Personal policial y de bomberos remueve los escombros poco después de la violenta explosión que destruyó la vivienda

La trayectoria del funcionario agredido

El doctor Guillermo Walter Klein (h), de 43 años, ha colaborado desde sus inicios con la gestión económica del Dr. Martínez de Hoz. Asumió como secretario de Programación y Coordinación Económica el 30 de marzo de 1976.

Nació en Buenos Aires el 25 de agosto de 1936. A los 19 años fue secretario privado del subsecretario de Educación de la Nación. Prestó servicio militar en la Armada en el portaviones Independencia y en la Antártida Argentina.

Se graduó de abogado en la Universidad de Buenos Aires y poco después obtuvo una beca en la escuela de Derecho de la Universidad de Harvard. Recibió allí los títulos de master en leyes, en 1963, y master en administración pública, con especialidad en economía, en 1964. En esos años se desempeñó como consultor para asuntos latinoamericanos de un estudio jurídico de Boston.

Posteriormente ejerció su profesión en Buenos Aires. En 1968 fue asesor del Ministerio de Economía y director del Servicio de Promoción de Inversiones Extranjeras. Subsecretario interino de Finanzas en 1969, el 13 de noviembre del mismo año fue designado subsecretario de Obras y Servicios Públicos, cargo que ejerció hasta mediados de 1970.

En ese año obtuvo, por con-

Atentados similares

Este grave hecho viene a sumarse, tras un prolongado paréntesis, a los muchos casos en que ataques subversivos dejaron como saldo numerosos muertos y heridos.

Tres casos similares al suceso ocurrido ayer en la vivienda del Dr. Klein se registraron, respectivamente, en 1976 y el año último. En el primero de ellos fue asesinado por una joven subversiva, que había colocado una bomba de gran poder en el dormitorio de la víctima, el entonces jefe de la Policía Federal, general de brigada Cesario Luis Cardozo.

Además, en julio de 1976, y por una bomba colocada en la Superintendencia de Seguridad Federal, hubo 18 muertos y 66 heridos.

El otro hecho tuvo como destinatario al actual comandante en jefe de la Armada, almirante Armando Lambruschini, cuando elementos extremistas detonaron un poderoso explosivo en el edificio donde se domiciliaba el jefe naval, y dejó como trágico saldo la muerte de una de sus hijas.

Atentado

(Cont. de la pág. 5; col. 5)

Matías, Esteban y Pedro. Sólo uno sangraba del rostro y tenía una pierna fracturada, elevadas y las extremidades inferiores aprisionadas por trozos de mampostería fue izado hasta una camilla y fracturas en la columna vertebral. Por fin, a las 11.30, la niña fue rescatada y su cuerpo, envuelto en una frazada, fue levado en una ambulancia al Hospital Militar Central.

Cuando los bomberos extrajeron a Marina de entre los escombros, ésta se hallaba desvanecida y cubierta por el polvo. El vecindario repitió los aplausos nerviosos mediante los cuales expresaba su alegría por haber encontrado con vida

No hubo comunicado oficial

Al cierre de esta edición no se había dado a conocer todavía ningún comunicado oficial sobre el atentado. Tampoco se habían difundido partes médicos sobre el estado de salud del doctor Klein y su familia. Consultada la Guardia del Hospital Militar por un redactor de LA NACION, se le respondió, a última hora, que no se iba a dar ninguna información.

curso la cátedra de Economía Política de la Facultad de Derecho de la Universidad de Buenos Aires, de la cual era ayudante, y fue elegido, siempre en 1970, como uno de los diez jóvenes sobresalientes del año por la Cámara Junior de Buenos Aires.

En 1972 ingresó como economista especializado en el Consejo Interamericano de Comercio y Producción (CICYP), de cuya sección argentina era presidente al asumir como secretario de Programación y Coordinación Económica, en 1976. En aquel momento integraba como asociado el estudio Klein y Maíral, asesor de importantes empresas, y el directorio del Banco Shaw.

Los demás si bien se encontraba bajo una profunda crisis nerviosa luego de los momentos vividos, fueron trasladado en ambulancia, inicialmente, al Hospital Vicente López.

Simultáneamente proseguían los trabajos de excavación y de despeje de materiales. Sobre los montículos pudo detectarse a los generales Sasiaiñ, Camps y Suárez Mason instruyendo a los operarios en la misión de salvataje. A medida que transcurrían las horas fue creciendo la tensión en torno de un lugar que obreros, bomberos y fuerzas de seguridad intentaban despejar de las aplastadas capas de mampostería, hierros retorcidos, madera y polvo. También fue visible la presencia del doctor Martínez de Hoz y de todos los integrantes del equipo económico y de familiares del doctor Klein, que aguardaban que se despejara la incógnita acerca de si aún quedaba con vida el Secretario de Programación y Coordinación Económica y su hija Marina, de doce años.

Rescate del Dr. Klein

Las cuadrillas de operarios lograron, luego de penosos esfuerzos, abrir un boquete en la losa prácticamente aplastada sobre los cimientos de la casa de dos plantas. Eran las 18.20 y pudo observarse al doctor Martínez de Hoz correr hacia el "boquete" abierto luego de que alguien gritara: "Están con vida. Los dos están con vida". Cinco minutos después el cuerpo de Klein, cubierto de polvo y que hasta ese momento se encontraba en posición decubito dorsal con las manos y las piernas trasportado hasta una ambulancia. Pudo verse al doctor Klein, vestido con un pijama azul, sonriente y que saludaba a funcionarios y al vecindario, que prorrumpió en gritos alborozados y aplaudió un largo rato. Habían transcurrido dos horas y cuarenta y cinco minutos, que fue el tiempo que el doctor Klein aguardó, prácticamente sepultado por los escombros, el salvataje. Sólo restaba ahora rescatar a su hija Marina.

El doctor Guillermo Walter Klein, apenas producido el derrumbe y desde los primeros instantes de su prisión, profirió gritos para hacer saber que se hallaba con vida. Estaba aplastado, por así decir, por un ropero y un gran trozo de mampostería.

El ministro de Economía, doctor José Alfredo Martínez de Hoz, colaboró activamente en la remoción de los escombros que aprisionaban a Klein, y cuando éste fue rescatado, exclamó con emoción: "Ha sido un milagro de Dios que salieran todos con vida...".

La suerte de Marina Klein

La suerte corrida por la hija de Klein, de nombre Marina, se desconoció hasta las 20.12, cuando se comprobó que estaba con vida. La niña pudo hablar, entonces, con su abuelo, al tiempo que los médicos que la atendían —pertenecientes al Hospital Municipal de Vicente López— requirieron una camilla rígida ante la posibilidad de

Parientes y amigos del Dr. Guillermo Walter Klein recogen las pocas pertenencias que se salvaron de la deflagración

pecie de aliento para la difícil tarea de los bomberos.

Cuarenta minutos después, a las 12.18, fue rescatado otro ser viviente: Zambo, un perro labrador negro. Su aparición entre los restos informes de la casa renovó la alegría motivada por los salvamentos. El animal estaba muy nervioso, pero pudo ser tranquilizado por vecinos amigos de los hijos de Klein, y finalmente quedó alojado en una casa vecina.

Dos custodios muertos

Sin embargo, aún persistía la incógnita de la suerte corrida por otros dos de los custodios del doctor Klein. Sólo uno de ellos, visiblemente nervioso había sido interrogado por miembros de seguridad y era un valioso elemento de prueba para poder iniciar la investigación del hecho.

Los parientes de los policías que integraban la custodia de la familia Klein, al tomar conocimiento de lo ocurrido a través de la radiofonía, se dirigieron al lugar del atentado. Mientras se efectuaban la remoción de escombros para rescatar a los policías, la desesperación y la incertidumbre embargaron a los parientes de los policías, quienes abrigaban alguna esperanza de que fueran recuperados con vida, tal como había ocurrido con el doctor Klein y su hija Marina. A las 13.20 fueron encontrados muertos los dos policías, con lo cual la esperanza de los parientes se transformó en dolor.

El jefe de la Policía Federal, general Juan Bautista Sasiaiñ, quien esperó a que fueron hallados los dos policías, presenció el rescate y la operación de trasladar los restos de los dos funcionarios a una ambulancia, en la cual fueron llevados a la morgue del Hospital Policial Bartolomé Churruca, siendo acompañados por el general Sasiaiñ.

Minutos después, cerca de las 13.30, se dieron por concluidas las tareas de rescate de las víctimas, y entonces quedó en el lugar solamente una cuadrilla municipal para recolección y traslado de los escombros.

Los velatorios

El agente Moreno y el cabo Cardaci son velados en Alvarez Thomas 2668 y sus restos serán inhumados hoy a las 11 en el panteón policial de la Chacarita.

Versión sobre los autores

La agencia informativa Noticias Argentinas distribuyó un cable en el cual señala que los extremistas que atacaron el domicilio del doctor Klein habían ingresado en el país recientemente, junto con los terroristas Horacio Mendizábal y Armando Croato, según indicaron versiones que fueron recogidas, pasado el mediodía, en fuentes responsables.

Como se recordará, Mendizábal y Croato fueron abatidos el 19 del actual, en la zona de Munro, al ser sorprendidos por policías, según informó posteriormente el Comando en Jefe del Ejército.

La información agrega que las fuentes antes citadas indicaron, asimismo, que quienes cometieron el atentado de ayer mantendrían contactos con el jefe de la Organización de Liberación Palestina (OLP), en la cual habrían recibido entrenamiento militar.

CERAMICAS - AZULEJOS
IMPORTADOS
Venta con o sin colocación
BRUN'S PAVON 1243 - Tel. 26-5864

MUNICIPALIDAD DEL PARTIDO DE GENERAL PUEYRREDON
Licitación Pública Nº 49
Adquisición de 70 columnas metálicas y 140 farolas de iluminacion
Exp. Nº 32 523/S/79.
Fecha de apertura: Día 15-10-79 - Hora 12,00
Informes: DIRECCION DE COMPRAS Y SUMINISTROS.
San Martín 2959 - MAR DEL PLATA
Retiro de Pliegos: Lunes a Viernes 7.30 a 13

SETOP MINISTERIO DE ECONOMIA
SECRETARIA DE ESTADO
DE TRANSPORTE Y OBRAS PUBLICAS
D. N. V.
DIRECCION NACIONAL DE VIALIDAD
La Dirección Nacional de Vialidad llama a licitación pública para la ejecución de la siguiente obra:
PROVINCIA DEL NEUQUEN
Licitación Pública Nº 1182/79
RUTA 40 SUD - TRAMO: EMPALME SUR VARIANTE HUITRIN - RIO SALADO - SECCION: III - PROGRESIVA 27.249,44 - PROGRESIVA 32.895,43
TIPO DE OBRA: obras básicas y calzada pavimentada
LONGITUD: 25.645,99 metros.
PRESUPUESTO: $ 9.726.000.000.
PRECIO DEL PLIEGO: $ 1.950.000.
PLAZO DE OBRA: 24 meses.
FECHA DE LICITACION: 31 de octubre de 1979, a las 15 horas.
Las propuestas deberán ser presentadas en la Sala de Licitaciones de la Dirección Nacional de Vialidad, avenida Maipú 3, planta baja, Capital Federal, en la fecha y hora señalada precedentemente.
Cualquier consulta que deseen formular los interesados en participar en esta licitación, deberán efectuarla ante la División Licitaciones y Contratos, 5º piso de la mencionada Repartición.

DOLORES
ELIMINADOS CON ALMOHADILLA TERMICA
MILAGRO
Regulación Automática
oferta $ 34.900.-
Garantía 3 años
Corrientes 2141 L13
o al Tel: 45-5787

ORACION
ESPIRITU SANTO. Tú que me aclaras todo, que iluminas todos los caminos para que yo alcance mi ideal, Tú que me das el don divino de perdonar y olvidar el mal que me hacen y que en todos los instantes de mi vida estás conmigo. Te quiero en este corto diálogo agradecerte por todo y confirmar una vez más que nunca quiero separarme de Ti por mayor que sea la ilusión material. Deseo estar contigo y todos mis seres queridos en la gloria perpetua. Gracias por tu misericordia para conmigo y los míos.
R. de D. V.

FUERZA AEREA ARGENTINA
COMANDO DE REGIONES AEREAS
DIRECCION DE INFRAESTRUCTURA
Llámase a Licitación Pública Nº 16/79 para la ejecución de la Obra: "REMODELACION REPARACION GRUPO DE OPERCIONES Y USINA - BASE AEREA MILITAR TANDIL"
Presupuesto Oficial: $ 550.211.525.-
Fecha y hora de apertura: 22 de octubre de 1979 a las 10 horas.
Plazo de ejecución: 120 días corridos.
Garantía de Oferta: $ 5.502.115.-
Precio de la Documentación Técnica: $ 125.000.-
Pliegos, consultas, etc.: En Dirección de Infraestructura (Departamento Economía - 2º P. Oficina 254 - Av. de los Inmigrantes Nº 2050 - Capital Federal y Base Aérea Militar Tandil, (División Economía), todos los días hábiles de 8 a 13 horas.

Profesionales

CLINICA GENERAL
Dr. RICARDO H. OTERO
DOCENTE AUTORIZADO
JEFE SERVICIO MEDICO "LA RACIONAL"
Charcas 5853 - 821-3423 y 83-9861

CENTRO MEDICO URIBURU
MEDICINA DE URGENCIA
Análisis - Electrocardiogramas. Se atienden afiliados de APS IMDA, A. y Energía S. E. Riobamba 781. 46-8587

VEJEZ — GLANDULAS
Dr. L. Itzovich (Ord.). 9-12, 18-20
Rodríguez Peña 454, p. 3º 46-5763
(100 mts. Callao y Corrientes)

OJOS — NARIZ Y OIDO
Dr. Matusevich Prof. Hosp. Fac. Médica - Jefe Servicio - Especialista - Consultas: Lunes, Miércoles y Viernes
Charcas 5578, piso 8º - T. E. 83-3879

Dr. LEON Especialista NARIZ GARGANTA y OIDOS del HOSP. RAWSON — Lunes a Viernes, 18 a 19 hs.
Laprida 1840 T. E. 44-3852

GINECOLOGIA
Dra. NORA GRINGAUZ
GINECOLOGA
PAPANICOLAU - COLPOSCOPIA
CANGALLO 1726, 7º, DEPTO. 38
40-8098 5395 - Pedir hora.

GINECOLOGIA
MARIO H. RODOLFO VARELA
Ginecólogo
Lunes, Miércoles y Viernes
Av. L. N. Alem 1147 - 822-8966

NEUROLOGO — ALIENISTA
Dra. ADELINA GARCIA DE DE LA VILLA
Médica Psiquiatra - Chile 838, de 14 a 17 hs. 21-2394 - Tucumán 1537, de 17.30 a 20.30 hs. 40-9453

OCULISTAS
Dr. Domingo Reinaldo Bordet
Jefe de Clínica de la Cátedra de Oftalmología - Lunes, miércoles y viernes (pedir hora), de 15.30 a 20.30 hs.
CORONEL DIAZ 1180

RADIOLOGIA Y ANALISIS
Inst. Científ. de Diagnóstico
Radiología - Análisis Clínicos Electrocardiogramas
PUEYRREDON 678 — Cheques
Director: Dr. M. Arena - Médico

TRAUMATOLOGIA
Dr. EDUARDO SPADA
Traumatología y Ortopedia
Avda. Pueyrredón 1332 - Dep. Fed
T.E. 86-8848, 83-6615 - Martes, 16 a 18.30; viernes, 16.30 a 18.30.

UROLOGIA Y FIEL
URINARIAS - VENEREAS
Dr. E. BRIZZIO (Mad.)
T. Diag. 9-19 horas
CORRIENTES 1438, 2º "E" 46-8194
Estación Uruguay

FIEL - VENEREAS
GLANDULAS
Dr. Jaime Itzovich (Ord.). SANTA FE 1932, 2º "A", 9-12, 15-19.30
hs. 41-5665 y 32-6547 - Archivo 90-108

Piel - Venéreas - Urinarias
Dr. L. Itzovich (ord.). 9-12, 15-20
Rodríguez Peña 454, p. 3º 46-5763
(100 mts. Callao y Corrientes)

VENEREAS
URINARIAS - FIEL - GLANDULAS
Dr. O. Brizzio (Mad.) - 49-1328
BART. MITRE 2183 (CONGRESO)
9-12 y 15-20 hs. Sab. 9-12 hs.

en cada una de nuestras Camaras Modulares para media y baja temperatura. Aislación térmica en poliuretano.
Villber
Poder de venta comprobado
ALFA Instalaciones
Av. Andrés Rolón - 738
TE. 743-9862
San Isidro - Buenos Aires

EMPRESA NACIONAL DE TELECOMUNICACIONES
COMUNICA
Que se encuentra a disposición la información correspondiente al ciclo superior (4to. año) Curso 1980, para cursar la carrera de
TECNICO EN TELECOMUNICACIONES
REQUISITOS: 3er. año aprobado - Ciclo básico ENET.
Edad máxima: 18 años.
Sexo masculino.
INFORMES: Avda. de Mayo 1157 - 3º Piso - Capital
De 9 a 12 hs. y de 14 a 17 hs.

Page determined to be Unclassified
Reviewed DIA FOIA & Declassification Services Offices
IAW EO 13526, Section 3.5
Date: Oct 19, 2018